



Mi Universidad

Esquema

Brayan Armando Espinosa Calvo

Tercer parcial

Fisiopatología II

Dr. Gerardo Cancino Gordillo

Medicina humana

Tercer semestre, grupo "C"

Comitán de Domínguez, Chiapas, 10 de noviembre del 2024

PRESIÓN ARTERIAL

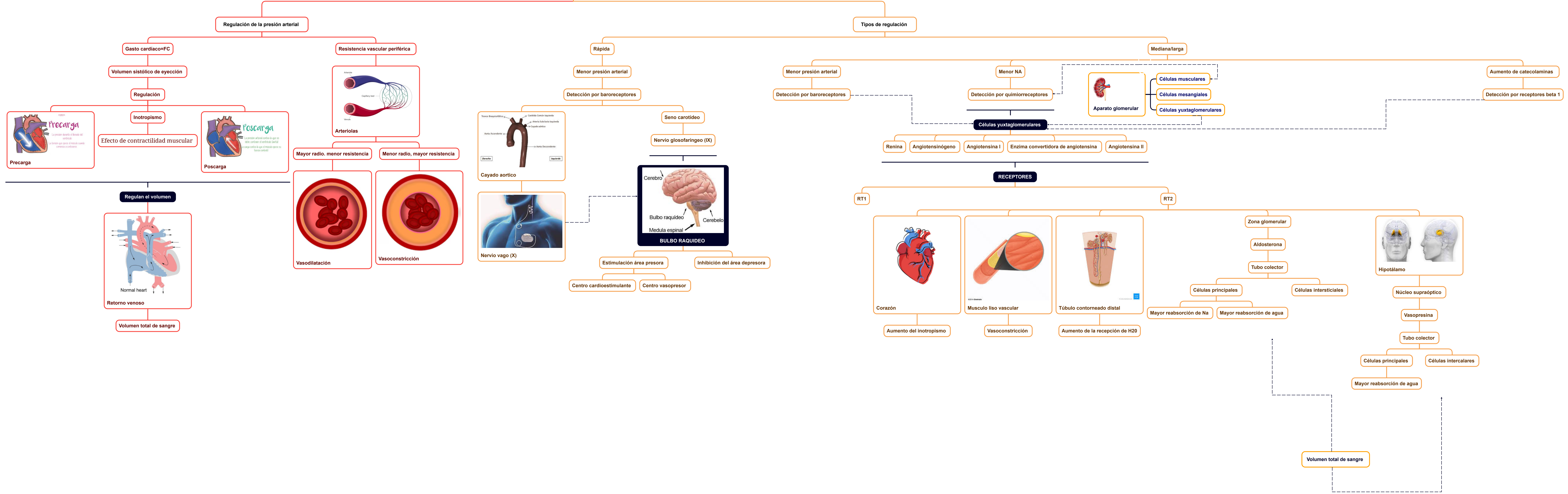

BIBLIOGRAFÍAS

- Tommie N. (s.f.). FISIOPATOLOGÍA PORTH. Alteraciones de la Salud. Conceptos básicos