



Mi Universidad

Diagrama de flujo

Vanessa Celeste Aguilar Cancino

Tercer Parcial

Fisiopatología II

Dr. Gerardo Cancino Gordillo

Medicina Humana

Tercer Semestre, 3-B

Comitán de Domínguez, Chiapas 10 de noviembre del 2024

REGULACIÓN RÁPIDA DE LA PRESIÓN ARTERIAL

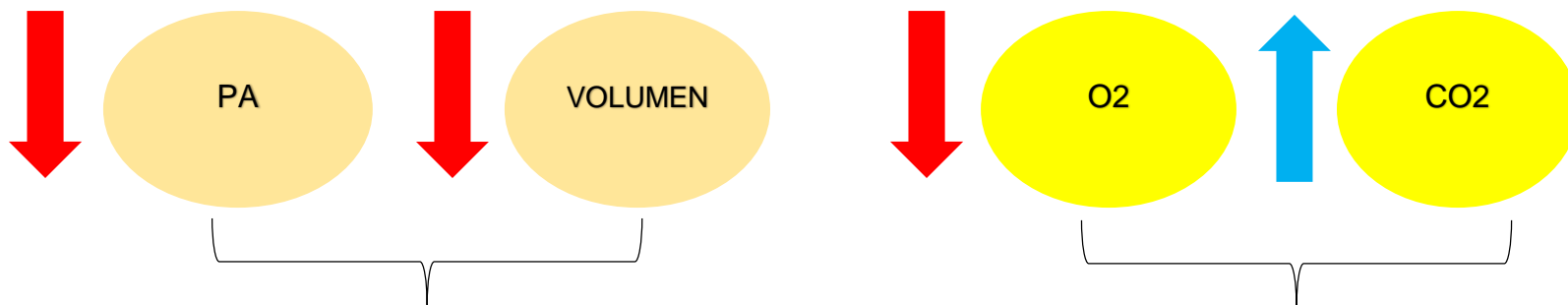

- ✓ CAYADO AORTICO (X)
- ✓ GLUMUUS CAROTIDEO (IX)

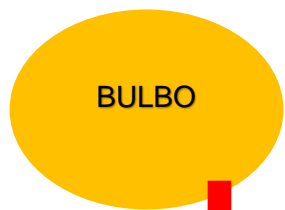

Depresora (inhibidora)
Presora

- ✓ SEGUNDOS
- ✓ MEDIADA POR REFLEJO

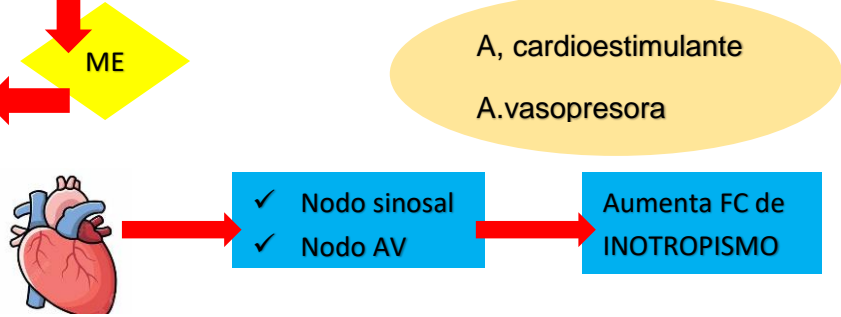
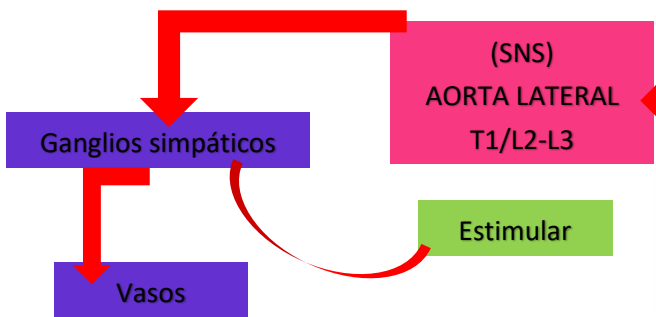

ST

- ✓ 84% Circulación mayor
- ✓ 13% Arteria
- ✓ 64% venas
- ✓ 7% órganos
- ✓ 16 % circulación menor

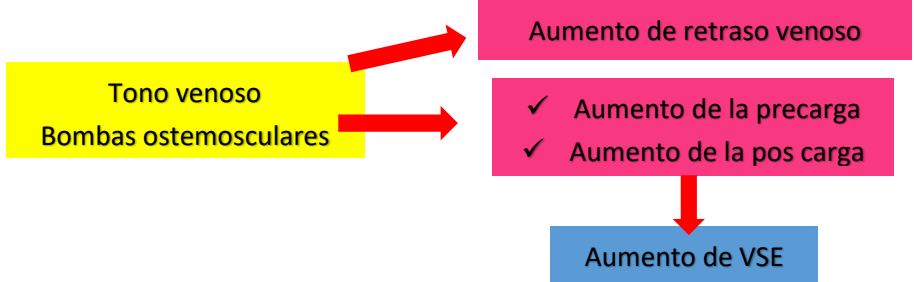
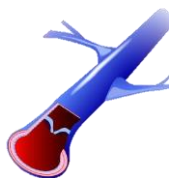

REGULACIÓN A MEDIADO Y LARGO PLAZO

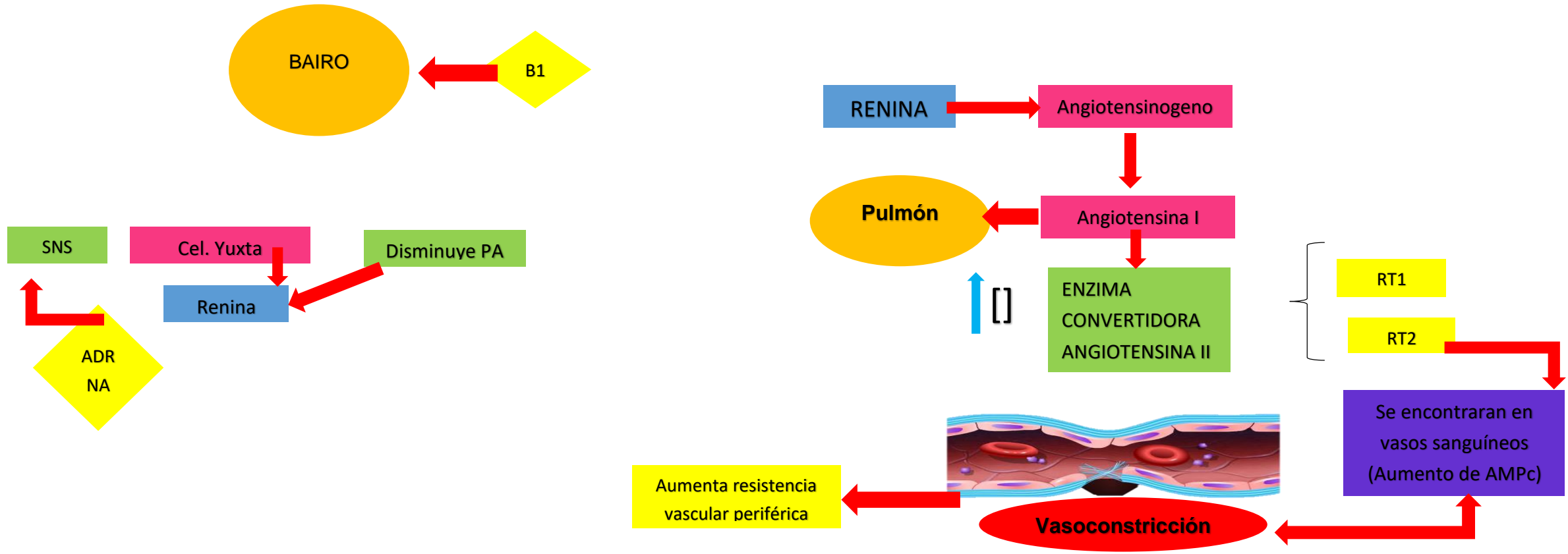

BIBLIOGRAFÍA

- 1. Robbins LS, Contran SR, Kumar V. Patología estructural y funcional. México: interamericana; 1987. Recuperado el 07 de noviembre del 2024**