



Mi Universidad

DIAGRAMA DE FLUJO

Diego Adarcilio Cruz Reyes

Tercer Parcial

Fisiopatología II

Dr. Gerardo Cancino Gordillo

Medicina Humana

Tercer Semestre

Comitán De Domínguez Chiapas 03 De Noviembre Del 2024

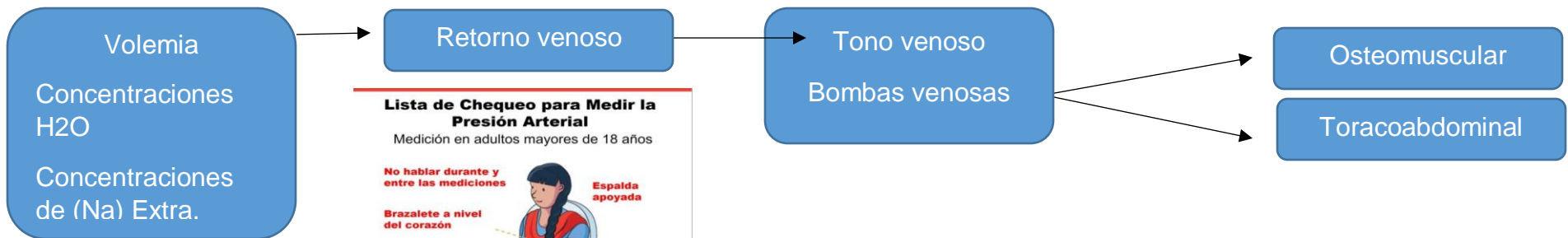
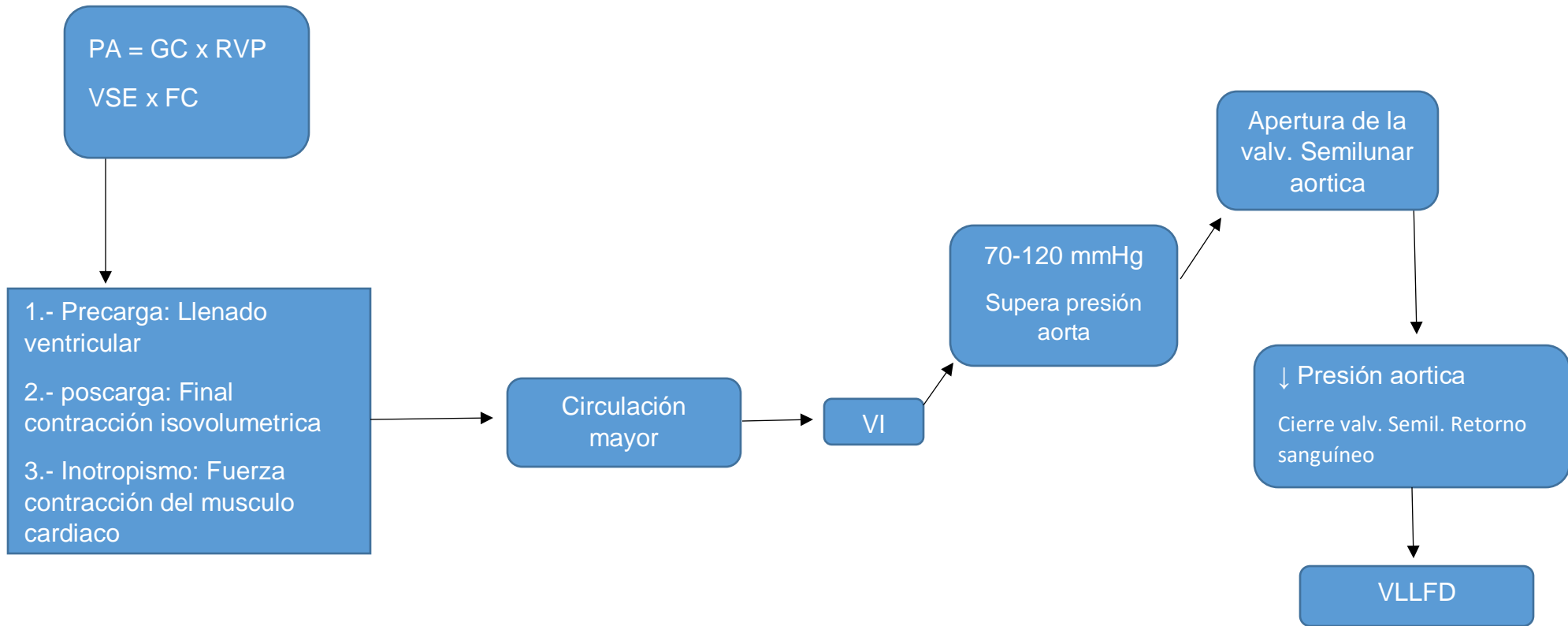

Lista de Chequeo para Medir la Presión Arterial
Medición en adultos mayores de 18 años

No hablar durante y entre las mediciones

Brazalete a nivel del corazón

Usar el brazalete de tamaño correcto

Esalda apoyada

Brazo apoyado

Registre el número exacto, no redondee

Piernas no cruzadas y pies apoyados

Evite ejercicio, té, café y no fumar 30 minutos antes
El paciente debe descansar confortablemente y calladamente 5 minutos antes de cada medición

Pequeno Mediano Grande

1. La longitud ideal del brazalete es de al menos 80% de la circunferencia del brazo.
2. El ancho del brazalete debe cubrir al menos 40% del brazo de los pacientes.
3. Asegúrese que el brazalete está directo sobre el brazo, evitando tener ropa debajo.
4. Vacíe la cámara de aire antes de cada medición.

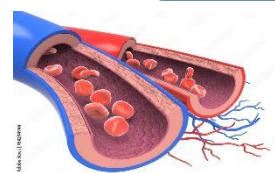
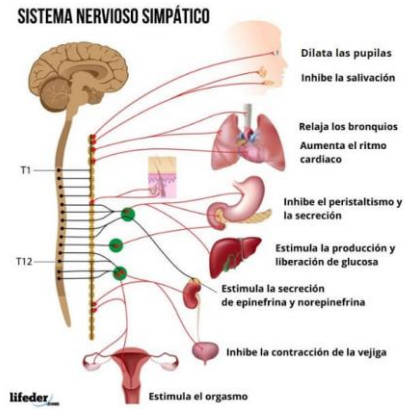
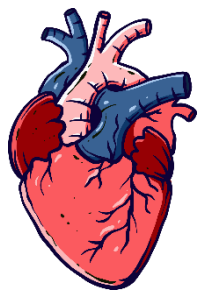
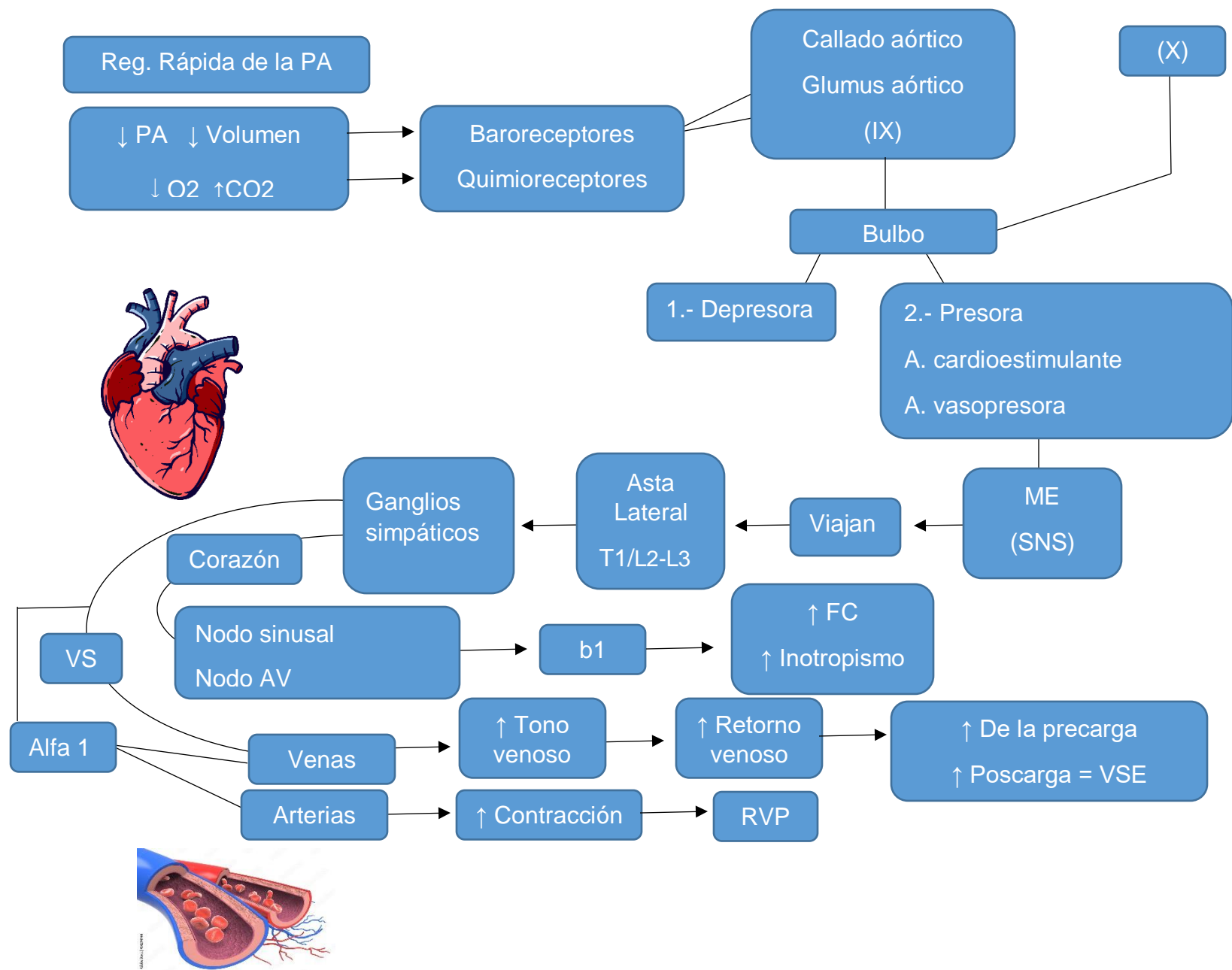

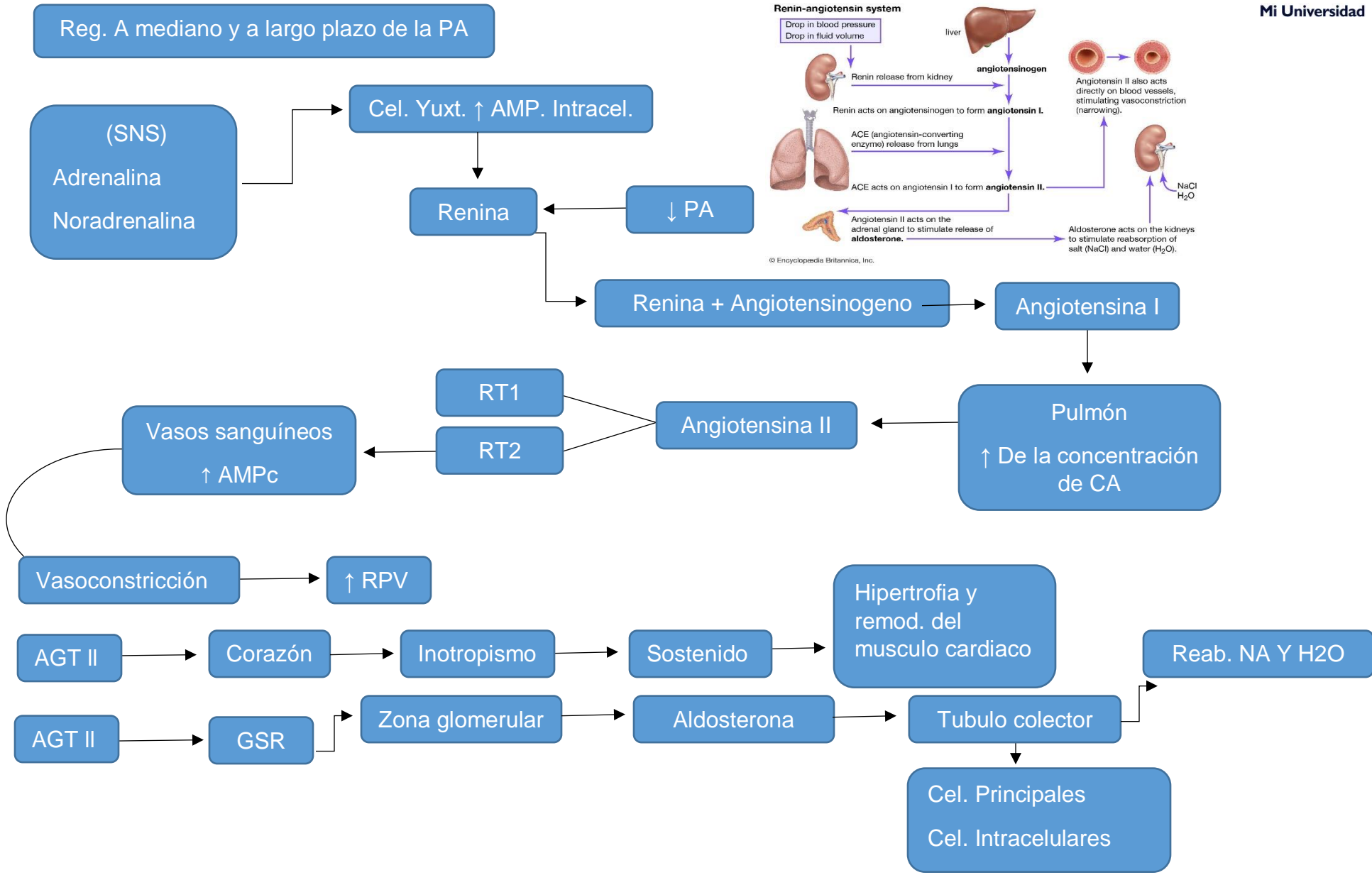

BIBLIOGRAFÍA:

Tommie L. Norris, Porth. Fisiopatología, alteraciones de la salud. Conceptos básicos 10 edición (2019).