



# **Mi Universidad**

## **Esquema Regulación PA**

*Luis Alberto López Abadía*

*Tercer Parcial*

*Fisiopatología II*

*Dr. Gerardo Cancino Gordillo*

*Medicina Humana*

*Tercer Semestre Grupo B*

*Comitán de Domínguez, Chiapas 10 de noviembre del 2024*

**PA = GC X RVP**  
 VSE X FC

# REGULACIÓN RÁPIDA DE LA PA

↓ PA → ↓ VOL → BARORRECEPTORES  
 ↓ O<sub>2</sub> → ↑ CO<sub>2</sub> → QUIMIORRECEPTORES

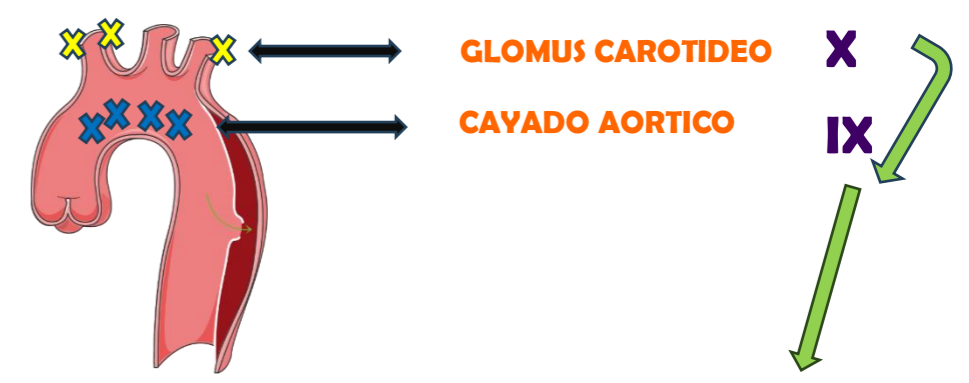

- BULBO
- SEPRESORA (INHIIBIDA)
- PRESORA

A. CARDIOESTIMULANTE  
 A. VASOPRESORA

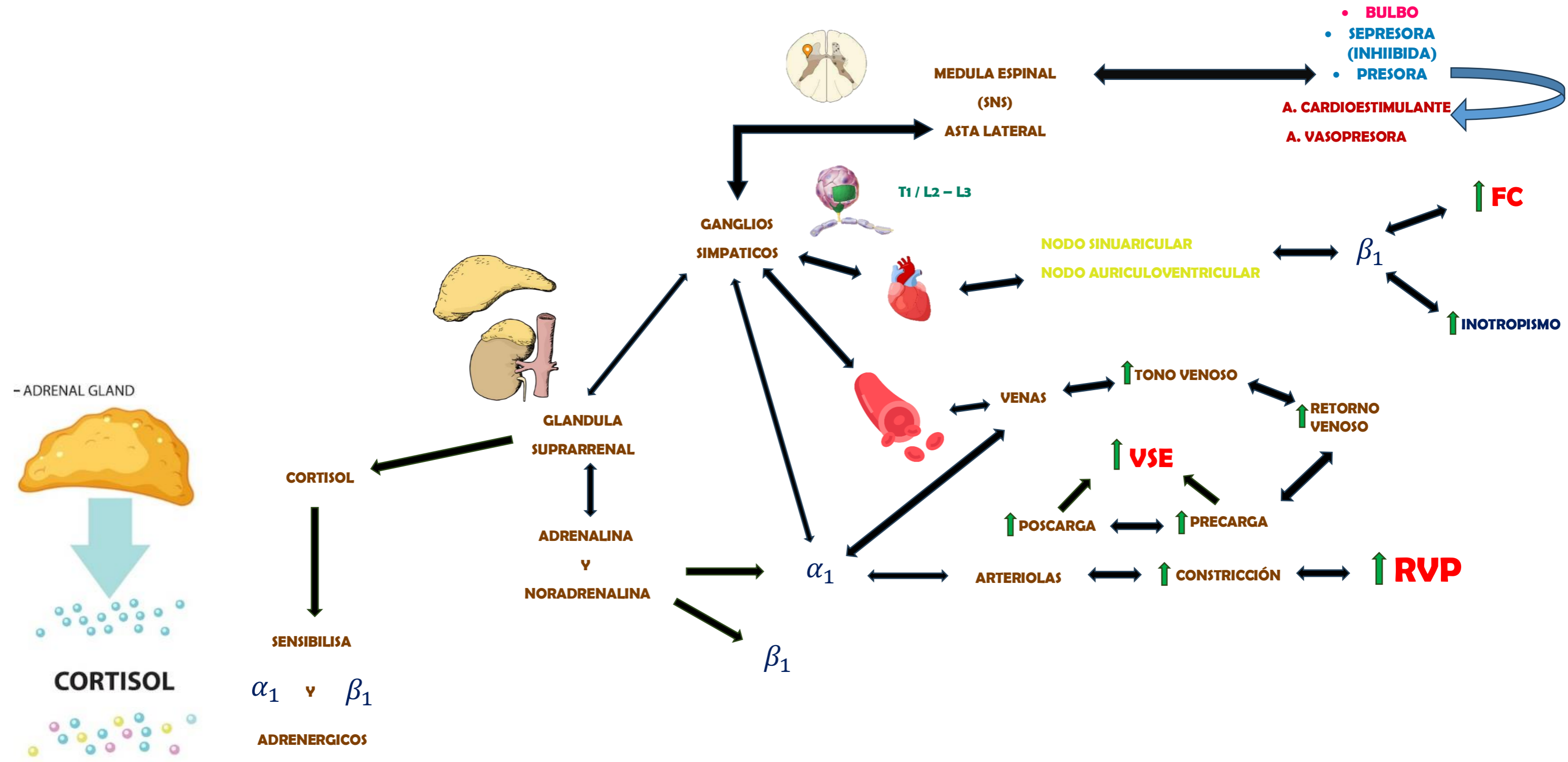

**PA = GC X RVP**  
 VSE X FC

# REGULACIÓN A MEDIANO Y LARGO PLAZO DE LA PA

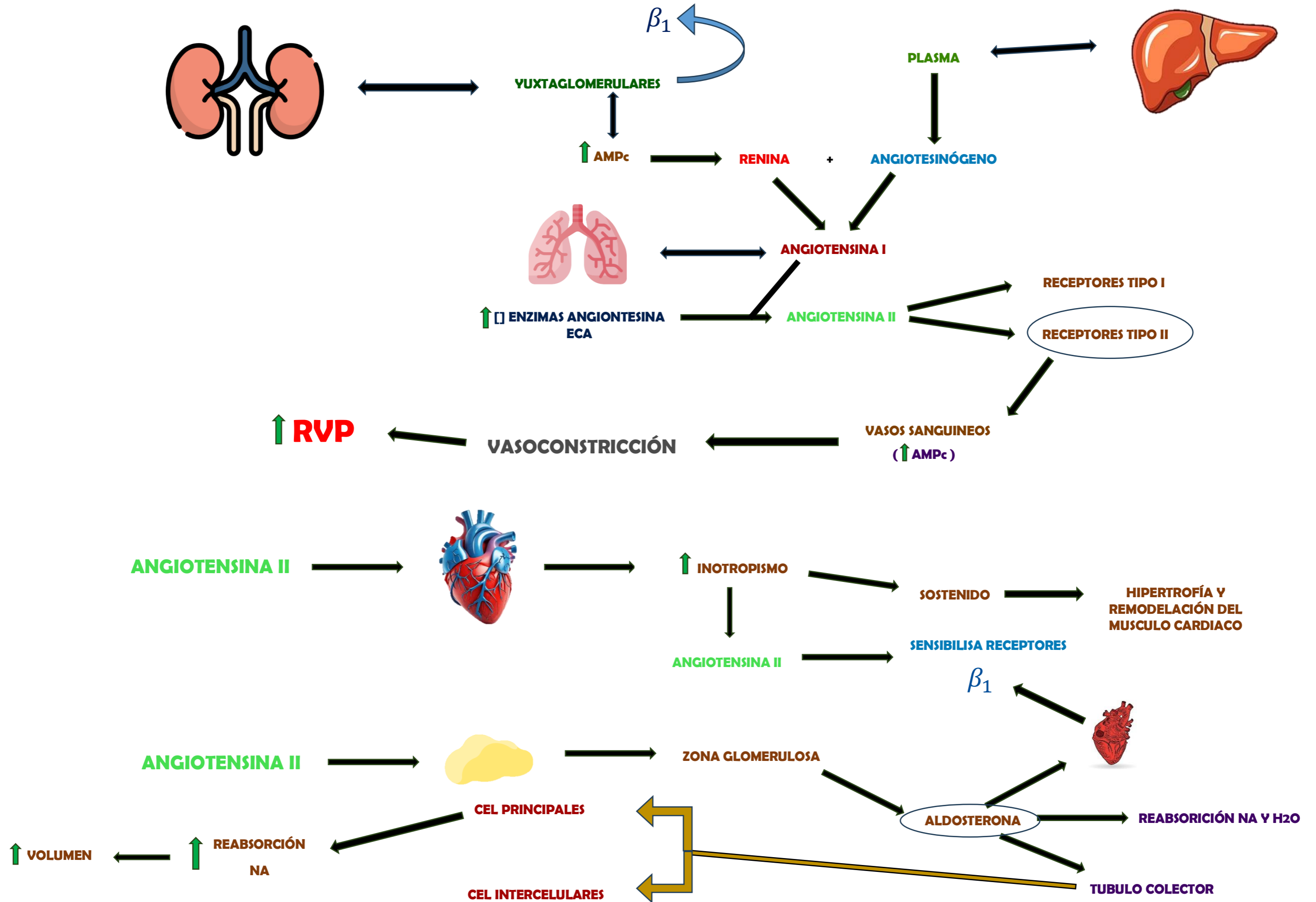

## **BIBLIOGRAFÍAS**

- **Vinay Kumar, MBBS, MD, FRCpath. Abul K.Abbas, MBBS. Jon C. Aster,MD,PhD. Robbins Patología Humana. Décima Edición. Capitulo 12 Pag474 - 476. Recuperado el 13 de octubre del 2024**