



Mi Universidad

Diagrama de flujo

Cassandra Solis Pinto

Parcial 1

Fisiopatología II

Dr. Gerardo Cancino Gordillo

Medicina Humana

Tercer Semestre

Comitán de Domínguez Chiapas a 15 de septiembre del 2024.

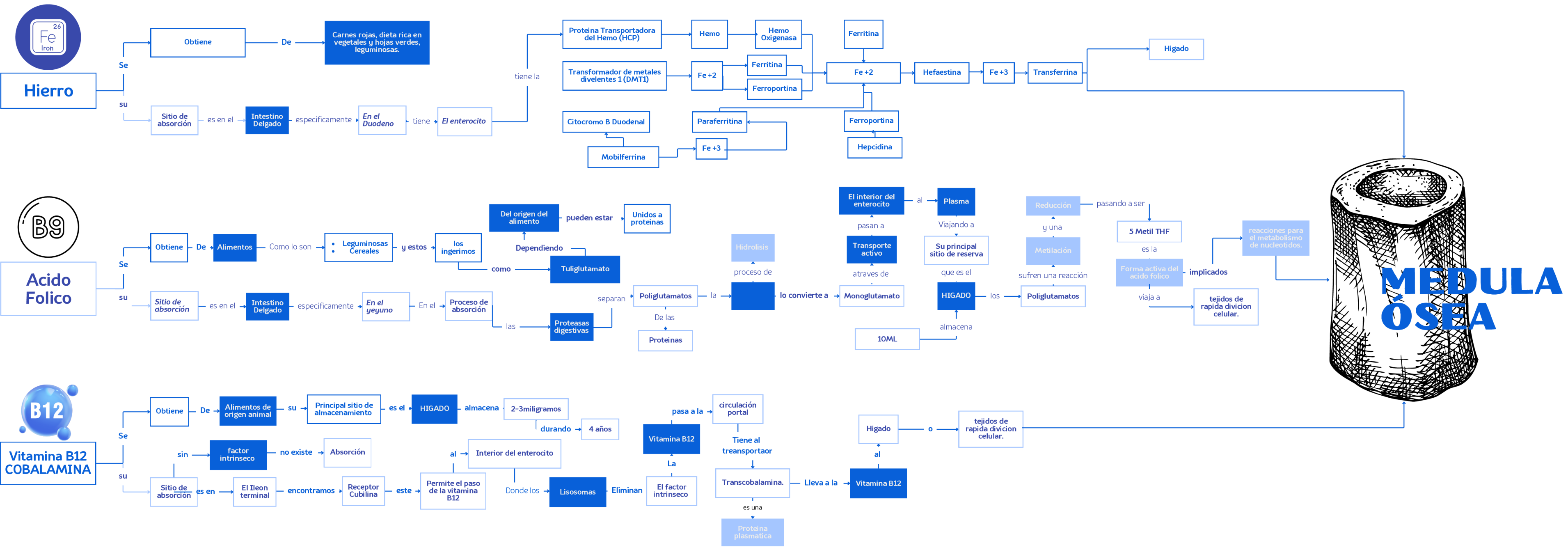

Bibliografía:

01. Vinay Kumar, Abbas, A. K., Aster, J. C., Wojciech Biernat, Włodzimierz Olszewski, Perkins, J. A., Stanley Leonard Robbins, Chang, A. C., Burstein, H. J., & Urban, E. (2019). Robbins patología (10th ed.). Edra Urban & Partner, © Copyright.