



Mi Universidad

Nombre del Alumno: Andres Eduardo Pinto Arizmendi

Nombre del tema: Súper nota

Nombre de la Materia: Submodulo I

Nombre del profesor: María José Hernández

Nombre de la Licenciatura: Técnico en enfermería

Semestre: 5to Semestre

HEMORRAGIA OBSTETRICA

¿QUE ES?

Es la pérdida sanguínea que puede presentarse durante el periodo grávido o puerperal, La hemorragia puede ser hacia el interior (cavidad peritoneal) o al exterior (a través de los genitales externos).

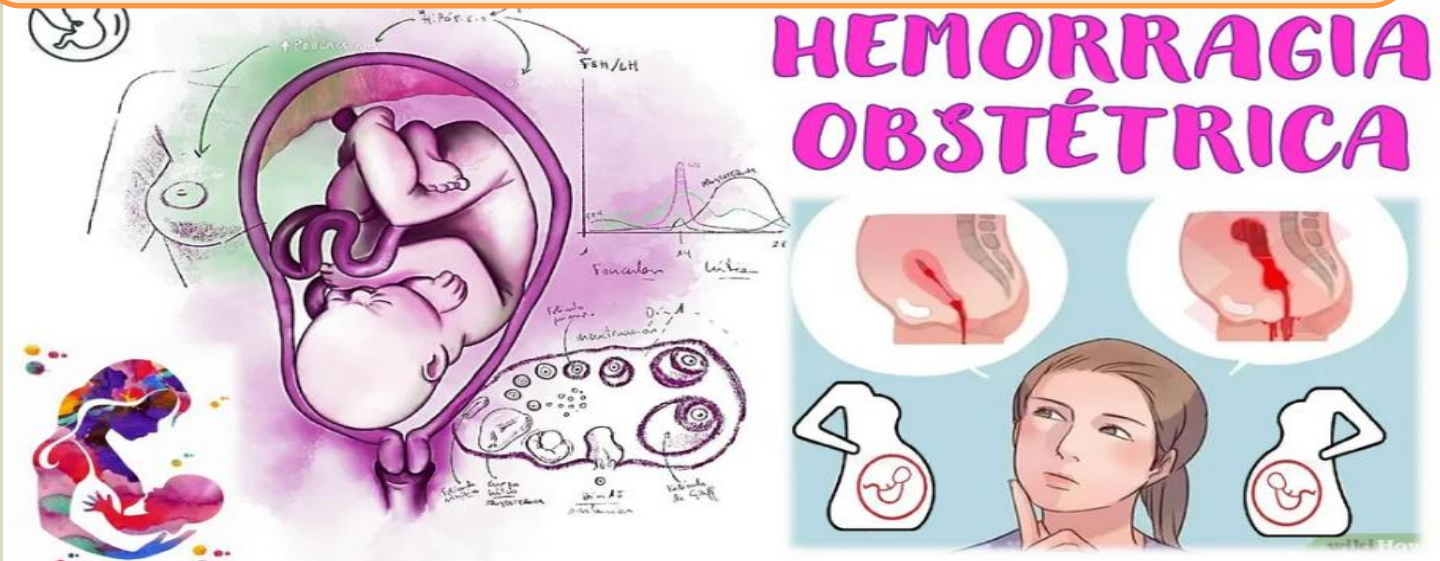

HEMORRAGIA

Superior a 500 ml post-parto o 1000 ml post-cesárea proveniente de genitales internos o externos.

TX EXPECTANTE DEL ACRETISMO



Epidemiología.

La OMS reporta que existen en el mundo 536,000 muertes maternas al año, de las cuales son 140,000 son originadas por hemorragia obstétrica, representando el 25% del total de las muertes maternas.

EPIDEMIOLOGIA: MUNDIAL

OMS

PRINCIPAL CAUSA DE MORBILIDAD Y MORTALIDAD MATERNA

INCIDENCIA DEL 6.09%

ANUAL:
14 MILLONES DE MUJERES SUFREN HPP

125,000 FALLECEN

Principales causas de muerte maternal por países

Por hemorragia

0,01 - 10,00% 10,01 - 20,00% + 30,01%
20,01 - 30,00% sin datos



CLASIFICACION

Atonía uterina

Es una condición en la que el útero no se contrae adecuadamente después del parto.

Causas

- Distensión uterina
- Útero distendido
- Prolongación del trabajo de parto
- Partos prolongados o complicados

Síntomas

- Sangrado vaginal, (Rojo brillante)
- Útero blando, (El útero puede estar distendido)
- Signos de shock, (Como palpitaciones, debilidad, mareos)

Tratamiento

- Masaje uterino, (estimular contracciones)
- Medicamentos, (fármacos como oxitócina)
- Transfusiones
- Intervenciones quirúrgicas

Uterine Atony

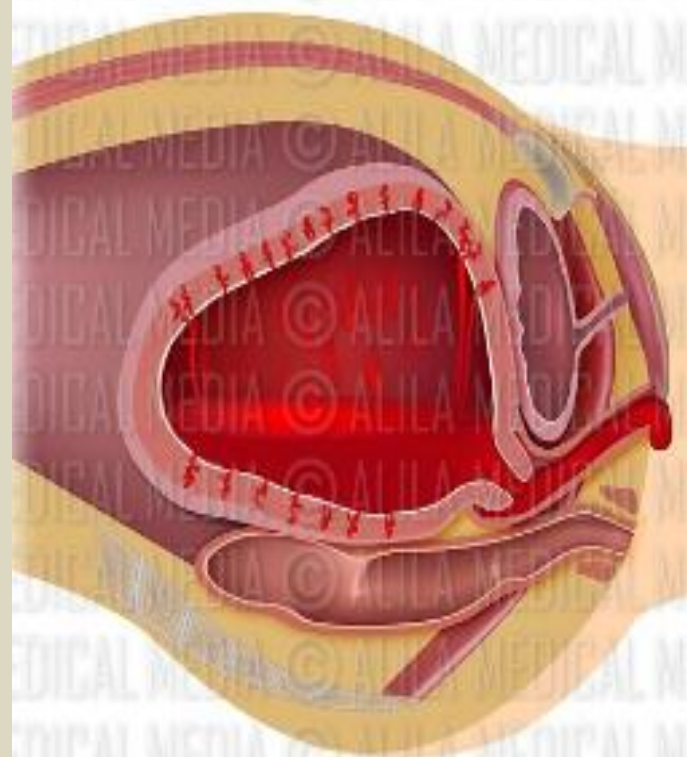



Síntomas

- Sangrado vaginal
- Dolor abdominal
- Síntomas de shock
- Útero palpable.

Inversión uterina

El útero se da la vuelta hacia dentro durante o después del parto

Causas

- Tracción excesiva del cordón umbilical
- Propagación del trabajo de parto
- Atonía uterina

Tratamiento

- Medicamentos
- Control de hemorragia
- Intervención quirúrgica
- Recolocar el útero



Retención placentera

Complicación que ocurre cuando la placenta no se expulsa completamente del útero después del parto

Causas

- Adherencia anormal de la placenta
- Inadecuada contracción uterina
- Parto prolongado.

Síntomas

- Sangrado vaginal
- Dolor abdominal
- Fiebre
- Molestar general.

Tratamiento

- Extracción manual de la placentera
- Medicamentos
- Intervención quirúrgica
- Antibióticos



Nemotecnia 4T.

Tono:

ATONIA UTERINA



Trombina:

ALTERACION DE LA COAGULACION



Trauma:

LESION, DESGARRO



Tejido:

RETENCION, COAGULOS

