

Sexualidad Humana

Actividad de plataforma

Doc.Gordillo Abadia Anel Guadalupe

Alumno : Fredy Cesar peña Lopez

**Licenciatura en medicina humana
Tercer semestre grupo A**

Universidad del sureste

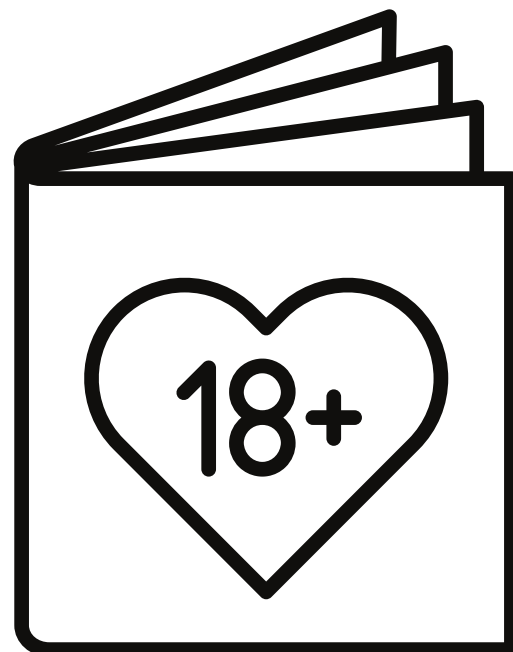

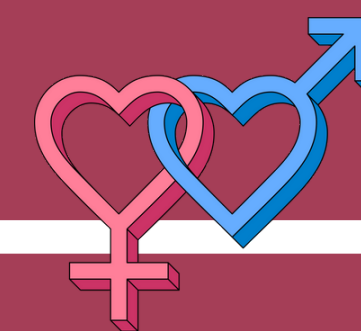

Modelo de Helen Kaplan

Modelo de Master y Johnson

Modelo

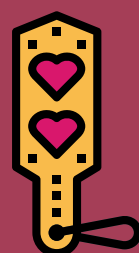

- Modelo trifasico que expone la respuestas sexual de manera sensilla basandose en un punto de estimulacion erotico que genere deseo , lo cual se prolonga en una respuesta al estimulo y termina de manera inedita
- Modelo creado en 1979 incorpora un modelo acortado de la respuesta sexual unifoca los procesos de preparacion orgasmica o de la fase terminal, este modelo propone una triada que defiene a la fase del orgasmo como un punto intermitente que se genera dentro de la exitacion y el punto orgasmico

- Este modelo explica la respuesta sexual media , toma como punto de partida la exitacion es decir la respuesta al deseo que genera un estimulo sexual , se prolonga en una fase de actividad sexual y finaliza en la satisfacci3n total, para entrar en una fase de punto cero nuevamente
- De manera característica este modelo fue desarrollado en la epoca de los 70 Dicho modelo se caracteriza por incluir un proceso de actividad sexual que desarrollo el orgasmo , es decir a diferencia del modelo de kaplan , este propone una secuencia que predispone el evento orgasmico

Fases

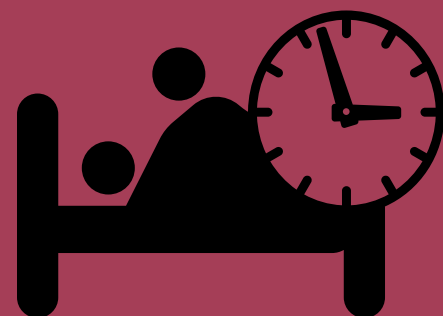

- Consta de tres faces , Deseo, exitacion y orgasmo
- Característica por pasar de forma corrida el evento sexual , modifica el periodo estacional en un punto de respuesta orgasmica , difiere de una fase que logre ser interrumpida si no que propone que si existe desequilibrio en la fase de deseo y exitacion nunca habra orgasmo
- Además este modelo difiere de una fase de resoluci3n en la cuál se exprese el retorno de los cambios fisiologicos y anatomicos mas notorios en el ser humano

- Consta de cuatro fases ,exitacion, meseta ,orgasmo y fase de resoluci3n
- Modelo constituido por uan fase de meseta la.cual representa el acto sexual de la fase preorgasmica , si esta llega a ser interrumpida el orgasmo no se llevara acabo , ademas es muy característio por la fase refleja que incluye es decir la fase de resoluci3n que describe que terminado el orgasmo el ser humano inicia al punto inicial y puede volver a experimentar todas las fases de manera sexuencial
- Este modelo propone que dese la fase de exitacion surgen cambios en el organismo que predisponen en la meseta si bien se marca el estimulo psicol3gico tambien hay dominio de los inicios fisiologicos de la meseta

Bibliografía

[https://www.unobravo.com/es/blog/masters-johnson#:~:text=Este%20modelo%20se%20basa%20en,diferentes%20tipos%20de%20disfunciones%20sexuales.https://femmeup.es/blogs/blog/como-funciona-la-respuesta-sexual-humana#:~:text=%2D%20Modelo%20trif%C3%A1sico%20o%20tridimensional%20de%20Kaplan%20\(1979\).&text=Este%20modelo%20C%20tal%20y%20como,importante%20de%20la%20respuesta%20sexual.](https://www.unobravo.com/es/blog/masters-johnson#:~:text=Este%20modelo%20se%20basa%20en,diferentes%20tipos%20de%20disfunciones%20sexuales.https://femmeup.es/blogs/blog/como-funciona-la-respuesta-sexual-humana#:~:text=%2D%20Modelo%20trif%C3%A1sico%20o%20tridimensional%20de%20Kaplan%20(1979).&text=Este%20modelo%20C%20tal%20y%20como,importante%20de%20la%20respuesta%20sexual.)