



# Mi Universidad

## MAPA CONCEPTUAL

*Nombre del Alumno: Andi Saydiel Gomez Aguilar*

*Nombre del tema: Síndrome de Prader-Willi*

*Parcial: IV*

*Nombre de la Materia: Genética Humana*

*Nombre del profesor: Dra. Anel Guadalupe Gordillo Abadía*

*Nombre de la Licenciatura: **Licenciatura en Medicina Humana.***

*Semestre: III*

*Lugar y Fecha de elaboración: Tapachula, Chiapas a 07 de Diciembre del 2024*

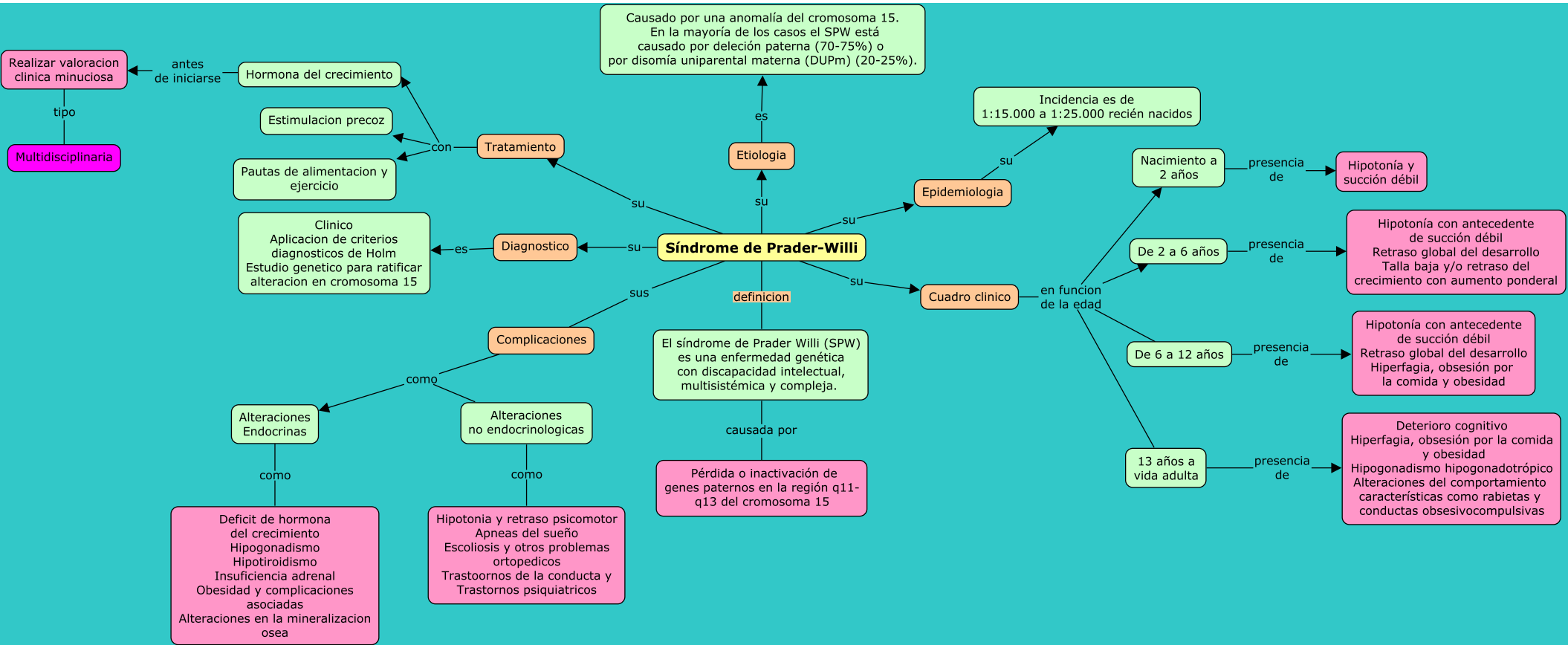

## REFERENCIAS BIBLIOGRAFICAS

[https://www.euskadi.eus/contenidos/informacion/guias\\_practica\\_clinica/eu\\_def/adjuntos/SP\\_W\\_guia\\_07.pdf](https://www.euskadi.eus/contenidos/informacion/guias_practica_clinica/eu_def/adjuntos/SP_W_guia_07.pdf)

<https://www.endocrinologiapediatrica.org/revistas/P1-E27/P1-E27-S1670-A485.pdf>