



UNIVERSIDAD DEL SURESTE

Licenciatura

Medicina Humana

Materia

Medicina del trabajo.

Docente

Dra. Anel Guadalupe Gordillo Abadía.

Trabajo

Mapa mental de la ley federal de salud.

Estudiante

Kevin Jahir Kraul Borrallés

Grado y grupo

5 semestre

Grupo "A"

Parcial 1

Tapachula, Chiapas

10 de septiembre de 2024.

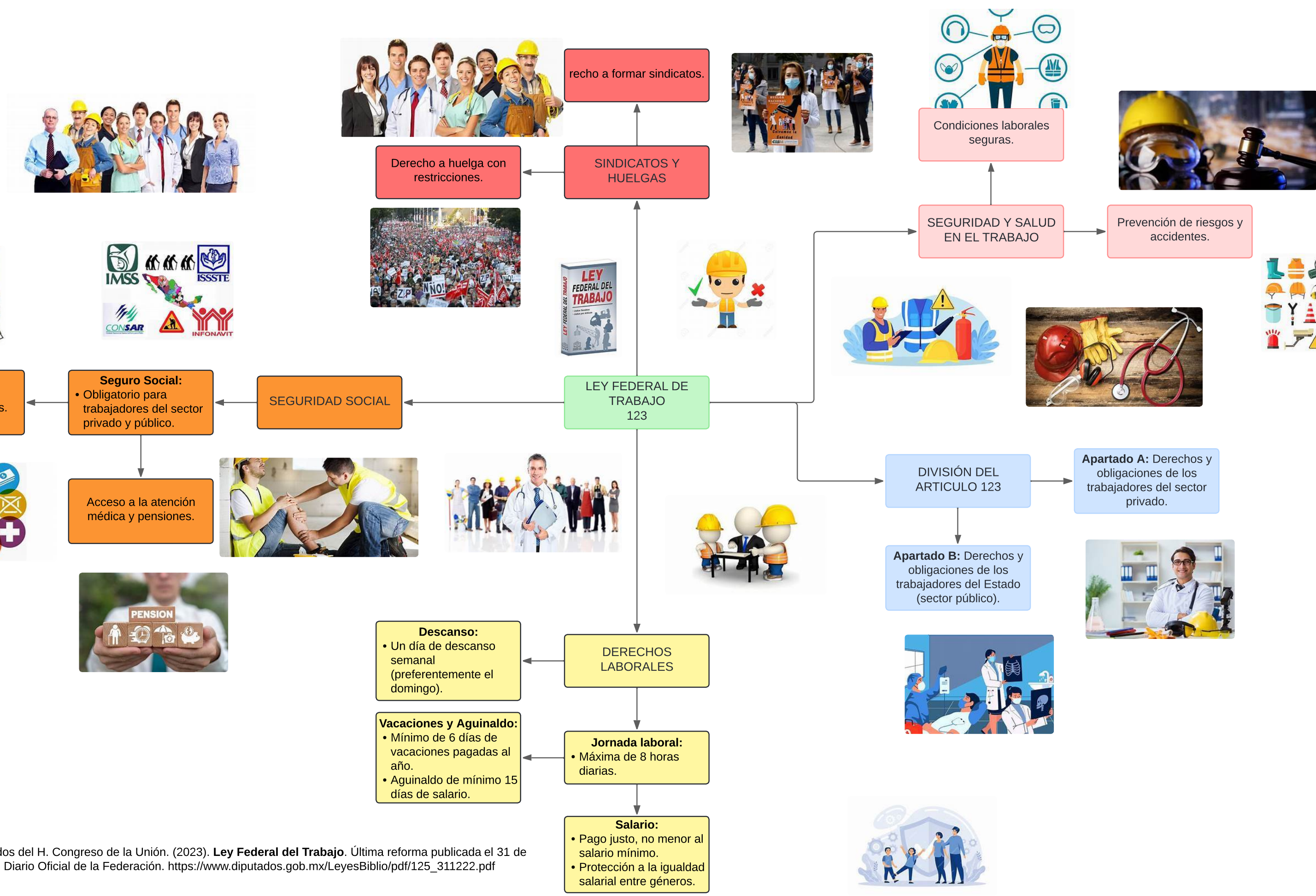

• Cámara de Diputados del H. Congreso de la Unión. (2023). **Ley Federal del Trabajo**. Última reforma publicada el 31 de diciembre de 2022. Diario Oficial de la Federación. https://www.diputados.gob.mx/LeyesBiblio/pdf/125_311222.pdf