



Alumno:
Uziel Domingue Alvarez
Docente:
Dra. Irma Sanchez Prieto

Actividad:
Linea del tiempo

Asignatura:
Psiquiatría

Carrera:
Medicina humana

Universidad:
Universidad del sureste

Lugar y fecha:
Tapachula chiapas a 09/09/2024

LÍNEA DE TIEMPO

HISTORIA DE LA PSIQUIATRIA

Epoca prehistorica

Concepción sobrenatural de la enfermedad mental: la locura se consideraba causada por una posesión espiritual. Métodos diagnósticos y pronósticos: basados en la astrología y la adivinación.



civilizaciones antiguas

Tenía como objetivo restablecer el equilibrio humoral y estaba basado en rituales de purificación corporal, catarsis verbales (para liberar el exceso emocional) y somáticas (liberación de tensión acumulada).



Asclepiádes

Es el primero en diferenciar las ilusiones de las alucinaciones.



edad media

Retorno a la concepción mística de la enfermedad, considerada por la iglesia de origen demoniaca. Los locos no se consideran enfermos, sino individuos cuya conducta va en contra del orden imperante, por lo que deben ser castigados.

10000 a. C.s. V a. C

XVI a. C

V a. C. s. V d. C

(460-377 a. C.)

(120-40 a. C.)

(129-201 d. C.)

V s. XV

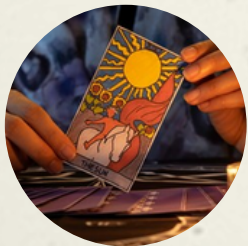

papiro de hebres

Primer tratado médico que recoge trastornos como la depresión y la demencia. o Sacerdotes de Assipu (Mesopotamia): realizaban exorcismos para curar la enfermedad mental, considerada una posesión demoniaca.



Hipócrates

Desarrolla un concepto nuevo de enfermedad basado en la interacción de 4 humores corporales (sangre, bilis negra, bilis amarilla y flema), procedentes de la combinación de los 4 elementos de la naturaleza (calor, frío, humedad y sequedad). Clasifica por primera vez las enfermedades mentales en manía, melancolía y frenitis.



Galeno

Ubica las enfermedades mentales en el cerebro y las clasifica en mentales (temores, contratiempos económicos, amorosos) y orgánicas (lesiones craneoencefálicas, alcohol).



LÍNEA DE TIEMPO

HISTORIA DE LA PSIQUIATRÍA

Alberto magno y Tomás de Aquino

tienen la noción de que el alma no puede enfermar y, por tanto, la locura debe tener base orgánica, considerándola enfermedad.



1193-1280]



Se funda en Bagdad el primer hospital mental.

año 792 d. C

Avicena

Insiste en la importancia de las relaciones humanas para conservar una buena salud mental y somática. Se construye el primer hospital psiquiátrico en el mundo no árabe: hospital Gilibert Jofré en Valencia, 1409.



(980-1037)



Luis vives

Cuestiona el origen natural de los procesos psíquicos. Contempla la necesidad de "diferenciar al loco del pobre" y de que sean los municipios, y no la Iglesia, los encargados de estas personas.

(1492-1540)

J. Weyer

considerado el primer psiquiatra por sus estudios de la conducta humana individual. Denunció que los acusados de brujos eran en realidad enfermos mentales. Describió numerosos síntomas como reacción paranoide



(1515-1588)

Fundación

Se funda la orden de San Juan de Dios, conocidos por su dedicación prioritaria a enfermos mentales y su contribución a un tratamiento humanitario.

1519

priorato de Bethlem

El priorato de Bethlem (Londres) se convierte en el primer hospital específico de Psiquiatría, aunque llevaban a cabo un trato inhumano a las personas allí ingresadas.



1557



LÍNEA DE TIEMPO

HISTORIA DE LA PSIQUIATRÍA

Ilustración

Con el movimiento ilustrado, prima la razón y se margina a todas aquellas personas cuyo comportamiento se aleje de la racionalidad (vagabundos, criminales, locos, etc.)



Siglos XVII y XVIII



Tuke reivindica el "tratamiento moral" para los enfermos mentales. Pinel libera a los locos de las cadenas y reivindica para ellos el estatus de enfermos

s. XVIII y s. XIX

Esquirol

Define las alucinaciones y la ideación paranoide, subrayando el papel de las emociones en la etiología de las enfermedades.



1837



(Tratado de Psiquiatría) construye un sistema de clasificación de los trastornos mentales a partir de la agrupación de síntomas que regularmente aparecen juntos. Delimita 2 enfermedades fundamentales: la psicosis maníaco-depresiva y demencia precoz.

siglo XX

Día Mundial de la Salud Mental

10 de octubre





Referencia:

<https://ciencia.unam.mx/leer/1387/tratar-la-locura-la-historia-de-la-psiquiatria-en-mexico>

<https://www.centrodeneurodesarrollo.com/atencion-psiquiatrica-mexico-evolucion/>