



Mi Universidad

Mapa conceptual/ Cuadro sinóptico.

Nombre del Alumno: Nallely Trinidad Alegria Dodero.

Nombre del tema: Bases conceptuales de enfermería

Parcial: 1

Nombre de la Materia: Salud publica.

Nombre del profesor: Amado Ruiz Paniagua.

Nombre de la Licenciatura: Lic. Enfermería.

Cuatrimestre: 3ero.

BASES CONCEPTUALES DE ENFERMERIA

ROLO DE ENFERMERIA

☒ Educador: El enfermero es capaz de enseñar a muchas personas, muchas cosas, no solamente a nivel escolar, sino a conseguir información, a difundirla etc.
☒ Administrador: El enfermero será capaz de distribuir los recursos con los que cuente, para así hacer más eficiente su servicio.
☒ Investigador: El enfermero realizará investigación documental y de campo que contribuya a enriquecer la práctica profesional.

☒ Defensora de la familia: Trabajar para ayudar a las familias y brindar orientación con respecto a la seguridad y el acceso a los servicios.
☒ Gestora y coordinadora: Gestionar, colaborar y servir de enlace con los miembros de la familia, los servicios de salud, sociales y otros, para mejorar el acceso a los cuidados.
☒ Consultora: Servir de consultora a las familias y organismos para identificar y facilitar el acceso a recursos.

Son todas aquellas actividades independientes del personal de enfermería e interdependientes realizadas junto con otras disciplinas con el fin de ayudar a la persona a ayudarse a sí misma.

ENFERMERIA COMUNITARIA

Es entendida como la disciplina que sintetiza los conocimientos teóricos y habilidades prácticas enfermeras y de la salud pública.

IMPOTRANCIA DE LA ENFERMERIA COMUNITARIA

Conseguir la participación en la ejecución de programas relacionados con la salud y el bienestar de la población.

Satisfacer las necesidades de salud de la población a lo largo del ciclo vital, con la participación del individuo

TEORIA DE ENFERMEIA COMUNITARIA

Son los conceptos globales del fenómeno de interés de la disciplina de enfermería; Persona, Salud, entorno y enfermería, los cuales han sido conceptualizados de manera diferente por distintas enfermeras para dar lugar a la generación de modelos conceptuales.

Los modelos en general presentan visiones de ciertos fenómenos del mundo, pero representan solo una aproximación o simplificación de aquellos conceptos considerados relevantes para la comprensión del acontecimiento.

Las teorías y modelos conceptuales no son realmente nuevas para la enfermería, han existido desde que Nightingale en 1859 propuso por primera vez sus ideas acerca de la enfermería. Así como Nightingale tuvo sus propias ideas de la enfermería todos los profesionales de enfermería tienen una imagen privada de la práctica de enfermería y esta influye en las decisiones y guía las acciones que tomamos

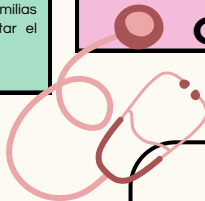

TEORIAS DE ENFERMERIA

Nora J. Pender. modelo de promoción de la salud.

El modelo de promoción de la salud de Pender explora cómo las características y experiencias individuales, así como el conocimiento conductual y las emociones, llevan a las personas a participar o no en comportamientos saludables.

Madeleine Leininger. Enfermería transcultural.

Leininger desarrolló su teoría de la diversidad y universalidad de los cuidados culturales, basada en su convicción de que las personas de culturas diferentes pueden ofrecer información y orientar a los profesionales para recibir la clase de cuidados que desean o necesitan los demás. La cultura determina los patrones y estilos de vida que tiene influencia en las decisiones de las personas, esta teoría ayuda a la enfermera a descubrir y documentar el mundo del paciente y utiliza sus puntos de vista

Dorothea Orem. déficit del autocuidado.

La teoría descrita por Dorothea Orem es un punto de partida que ofrece a los profesionales de la enfermería herramientas para brindar una atención de calidad, en cualquier situación relacionada con el binomio salud enfermedad tanto por personas enfermas, como por personas que están tomando decisiones sobre su salud, y por personas sanas que desean mantenerse o modificar conductas de riesgo para su salud, este modelo proporciona un marco conceptual y establece una serie de conceptos, definiciones, objetivos, para intuir lo relacionado con los cuidados de la persona, por lo que se considera debe aceptarse para el desarrollo y fortalecimiento de la enfermería cubana.

Betty Neuman. modelo de sistema.

El modelo de sistemas de Neuman está basado en la teoría general de sistemas y refleja la naturaleza de los organismos como sistemas abiertos. Esta teoría afirma que los elementos que conforman una organización interaccionan entre sí. En este además se sintetiza el conocimiento a partir de varias disciplinas e incorpora sus propias creencias filosóficas y la experiencia de la teorista como enfermera, en especial en cuanto al desarrollo en el campo mental.



Referencias

UDS, C. (s.f.). Antologuia UDS. Obtenido de Plataforma UDS:

<https://plataformaeducativauds.com.mx/assets/biblioteca/10cc62780e3627eedce035c2874aa0d2.pdf>

Unidas, N. (s.f.). Salud Publica.

<https://ifses.es/patrones-funcionales-de-gordon/>