



Mi Universidad

Súper Nota

Nombre del Alumno: Jazmin Gómez Diaz

Nombre del tema: "Valoración del ambiente"

Parcial: I

Nombre de la Materia: Salud Pública

Nombre del profesor: Amado Ruíz Paniagua

Nombre de la Licenciatura: Lic. Enfermería

Cuatrimestre: 3

Pichucalco, Chiapas a 07 de julio del 2024

VALORACIÓN DEL AMBIENTE

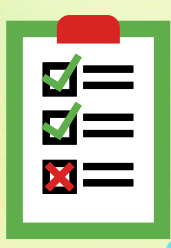

1

Ambiente físico

Entre los elementos a valorar se encuentran

- Ubicación geográfica
- Densidad de población
- Clima, terreno, animales y vectores
- Características de iluminación, vivienda, transeúntes, áreas verdes
- Iglesias y organizaciones



Servicios sociales y de salud

Se valoran la

- Cantidad, calidad, acceso y cobertura de recursos o servicios sociales
- Salud disponible
- Tipo de servicios ofrecidos tanto por parte de organismos gubernamentales como no gubernamentales

2



Economía

La valoración considera bienes y servicios

- Fuentes de trabajo disponibles para la comunidad o familia
- Ingreso per cápita
- Tasa de empleo y desempleo
- Tasa de actividad por edad y sexo
- Distribución porcentual según sector de ocupación



Seguridad y transporte

La valoración de la seguridad del sector considera servicios de protección como:

- Bomberos, policía u otros
- Calidad del aire, disposición de residuos sólidos, líquidos
- Disposición de agua potable e iluminación
- Valoración del transporte: Considera el tipo tanto público como privado

4

5

Política y gobierno

Considera la valoración de organizaciones políticas a nivel local.

- Municipalidad como representación de poder político
- Departamentos y servicios ofrecidos a la comunidad incluyendo los programas de desarrollo comunitario



6

Comunicación

Su valoración se realiza en el ámbito formal e informal.

- Formal: Presencia y uso por parte de la comunidad y de medios como prensa, radio, TV, correo, teléfono e internet.
- Informal: Forma en que la comunidad se comunica internamente como boletines, diarios comunales, radios locales, entre otros.

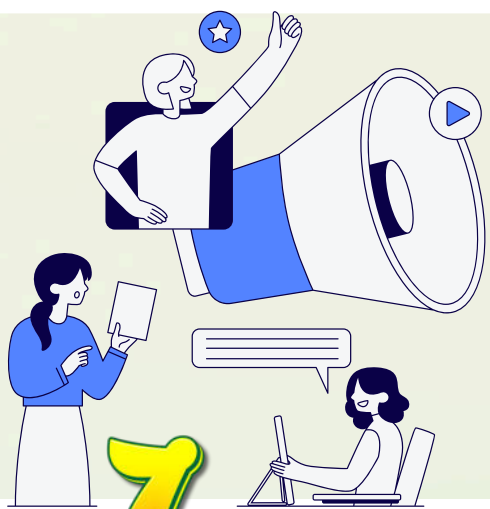

Educación

Se valora el tipo y acceso a establecimientos educacionales y recursos de capacitación disponibles



Recreación

La valoración se considera recursos disponibles para la recreación y el uso que hace la comunidad y/o familia de ellos

8



Referencias

Antología Universidad del Sur. (2024). *Antología Salud Pública*.

Prezi. (s.f.). *Teoría de Elizabeth Anderson*. Obtenido de Prezi:
<https://prezi.com/hasx9fqz82oe/teoria-de-elizabeth-anderson/>