



# USC

## Mi Universidad

### Super nota.

*Nombre del Alumno: Perla Lizet Álvarez Cruz*

*Nombre del tema: Analizar el modelo (comunidad participante)*

*Parcial: 1<sup>er</sup> parcial*

*Nombre de la Materia: Salud pública*

*Nombre del profesor: Amado Ruíz Paniagua*

*Nombre de la Licenciatura: Enfermería*

*Cuatrimestre: 3<sup>er</sup> cuatrimestre*

*Pichucalco, Chiapas a: 22 de julio de 2024.*

# UNIDAD I

## ANALIZAR EL MODELO

### (COMUNIDAD PARTICIPANTE)

#### Valoración del Núcleo

La valoración del núcleo de la comunidad incluye todos los atributos o características propias de las personas y aspectos de la comunidad



#### Valoración del ambiente

La valoración de los 8 subsistemas incluye los mismos elementos para comunidades y familias



#### Ambiente físico

Entre los elementos a valorar se encuentran ubicación geográfica, densidad de población, características del clima, características del terreno, presencia de animales y vectores, señalizaciones y características de la iluminación, características de las viviendas, características de los transeúntes, áreas verdes, centros de abastecimiento, iglesias, organizaciones y otros.



#### Servicios sociales y de salud

Se valoran la cantidad, calidad, acceso y cobertura de recursos o servicios sociales y de salud disponibles, así como el tipo de servicios ofrecidos tanto por parte de organismos gubernamentales como no gubernamentales.



#### Economía

La valoración considera bienes y servicios y fuentes de trabajo disponibles para la comunidad o familia; ingreso per cápita; tasa de empleo y desempleo; tasa de actividad por edad y sexo y distribución porcentual según sector de ocupación.

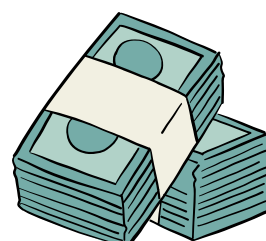

#### Seguridad y transporte

La valoración de la seguridad del sector considera servicios de protección como bomberos, policía u otros; calidad del aire; disposición de residuos sólidos; disposición de residuos líquidos; disposición de agua potable y red de iluminación. La valoración del transporte considera principalmente el tipo de transporte disponible, tanto público como privado.



#### Política y gobierno

Considera la valoración de organizaciones políticas a nivel local. En nuestro medio, se considera la Municipalidad como representación de poder político, con los distintos departamentos y servicios ofrecidos a la comuna, incluyendo los programas de desarrollo comunitario

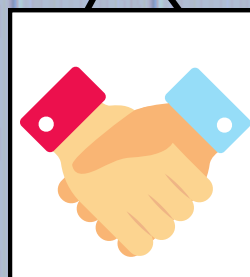

#### Comunicación

Su valoración se realiza en el ámbito formal e informal. La comunicación formal incluye la presencia y uso por parte de la comunidad de medios como prensa, radio, TV, correo, teléfono, internet. La informal considera la forma en que la comunidad se comunica internamente, como puede ser a través de boletines, diarios comunales, radios locales, posters de la iglesia, de los establecimientos educacionales, entre otros.

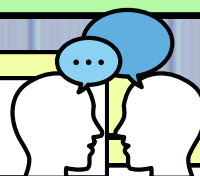

#### Educación

Se valora el tipo y acceso a establecimientos educacionales y recursos de capacitación disponibles.



#### Recreación

La valoración considera recursos disponibles para la recreación y el uso que hace la comunidad y/o familia de ellos.



## Referencias bibliográficas

- ANTOLOGÍA UNIVERSIDAD DEL SURESTE
- Rafael Álvarez, Salud pública y medicina preventiva, Mc Graw Hill, 2008.
- Gustavo Malagón London, La salud pública, Editorial médica, 2008.