



Mi Universidad

**VALORACION DEL MEDIO
AMBIENTE**

Nombre del Alumno: SULEIMA HERNANDEZ GIRON

**Nombre del tema: UNIDAD I:
ANALIZAR EL MODELO**

Parcial: UNICIO

Nombre de la Materia: SALUD PUBLICA

Nombre del profesor DR. AMADO RUIZ PANIAGUA

Nombre de la Licenciatura: ENFERMERIA

Cuatrimestre 3ro

VALORACION DEL AMBIENTE

LA VALORACIÓN DE LOS 8 SUBSISTEMAS INCLUYE LOS MISMOS ELEMENTOS PARA COMUNIDADES Y FAMILIAS
-ANDERSON Y MCFARLANE, 1996

AMBIENTE FISICO

se encuentran ubicación geográfica, densidad de población, características del clima, características del terreno, presencia de animales y vectores, señalizaciones y características de la iluminación, características de las viviendas, características de los transeúntes, áreas verdes, centros de abastecimiento, iglesias, organizaciones y otros.



SERVICIOS SOCIALES Y DE SALUD

Se valoran la cantidad, calidad, acceso y cobertura de recursos o servicios sociales y de salud disponibles, así como el tipo de servicios ofrecidos tanto por parte de organismos gubernamentales como no gubernamentales.

ECONOMIA

La valoración considera bienes y servicios y fuentes de trabajo disponibles para la comunidad o familia; ingreso per cápita; tasa de empleo y desempleo; tasa de actividad por edad y sexo y distribución porcentual según sector de ocupación.

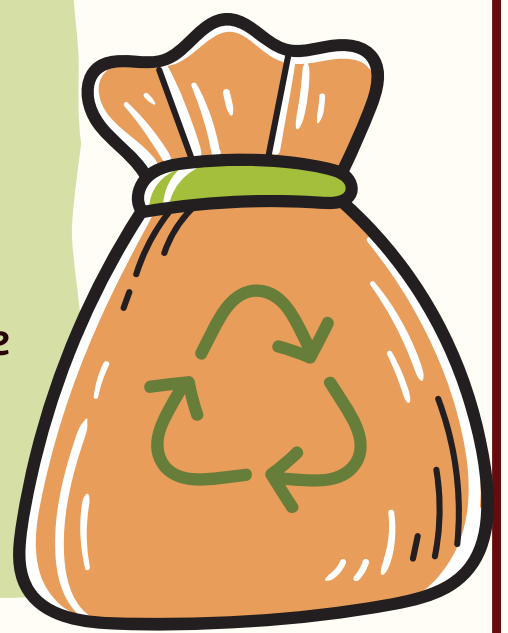

SEGURIDAD Y TRANSPORTE

considera servicios de protección como bomberos, policía u otros; calidad del aire; disposición de residuos sólidos; disposición de residuos líquidos; disposición de agua potable y red de iluminación. La valoración del transporte considera principalmente el tipo de transporte disponible, tanto público como privado.

POLITICA Y GOBIERNO

Considera la valoración de organizaciones políticas a nivel local. En nuestro medio, se considera la Municipalidad como representación de poder político, con los distintos departamentos y servicios ofrecidos a la comuna, incluyendo los programas de desarrollo comunitario. En Chile la organización vecinal está dada a través de unidades vecinales, quienes representan a los vecinos frente a la municipalidad.

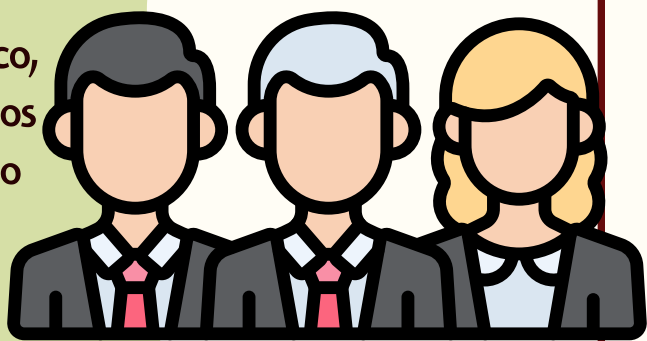
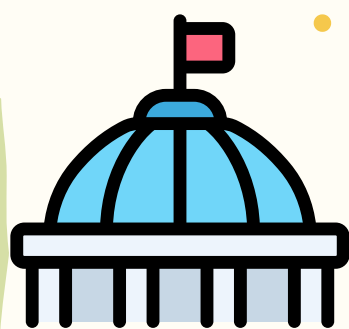

COMUNICACION

Su valoración se realiza en el ámbito formal e informal. La comunicación formal incluye la presencia y uso por parte de la comunidad de medios como prensa, radio, TV, correo, teléfono, internet. La informal considera la forma en que la comunidad se comunica internamente, como puede ser a través de boletines, diarios comunales, radios locales, posters de la iglesia, de los establecimientos educacionales, entre otros.



EDUCACION

Se valora el tipo y acceso a establecimientos educacionales y recursos de capacitación disponibles.



RECREACION

La valoración considera recursos disponibles para la recreación y el uso que hace la comunidad y/o familia de ellos.

