



## Mapa conceptual, Cuadro sinóptico

**Nombre del Alumno:** Alicia Nayeli Díaz Martínez

**Nombre del tema:** Bases conceptuales de enfermería comunitaria

**Parcial:** III

**Nombre de la Materia:** Salud publica

**Nombre del profesor:** Amado Ruiz Paniagua

**Nombre de la Licenciatura:** Enfermería

**Cuatrimestre:** 3er

# ENFOQUES DE ATENCIÓN DE LA ENFERMERÍA COMUNITARIA



## ROLES QUE CUMPLE LA ENFERMERIA COMUNITARIA

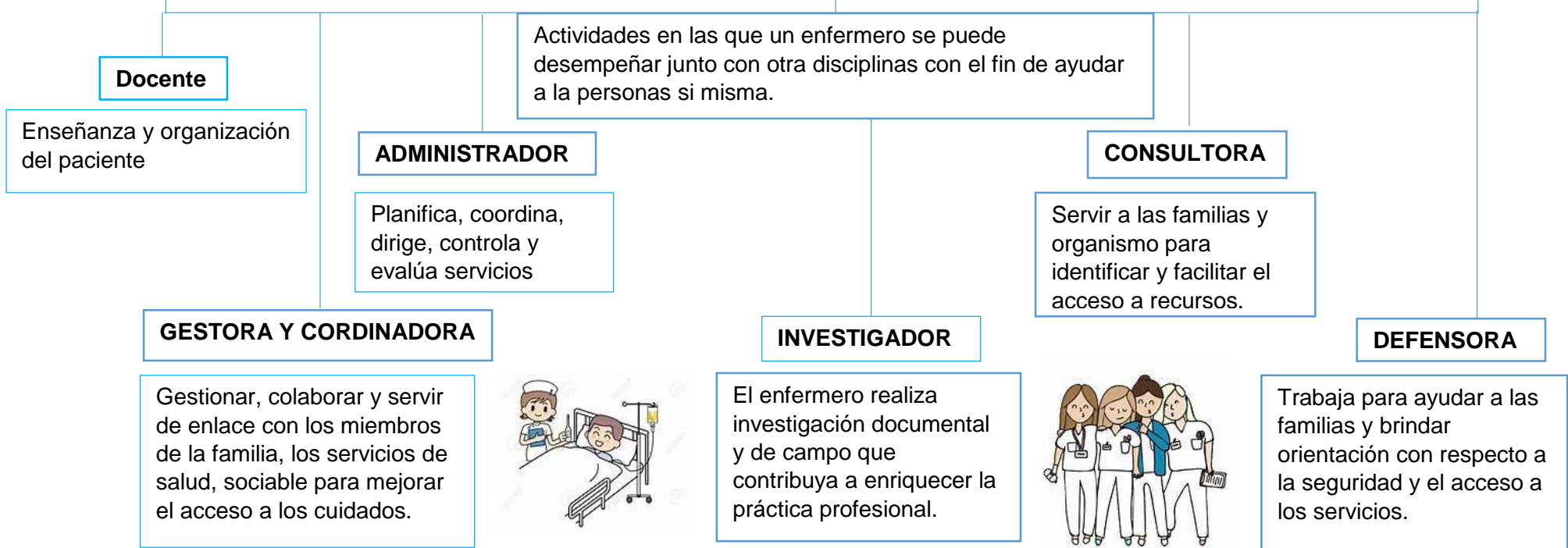

## MODELOS Y TEORÍAS DE ENFERMEÍA COMUNITARIA

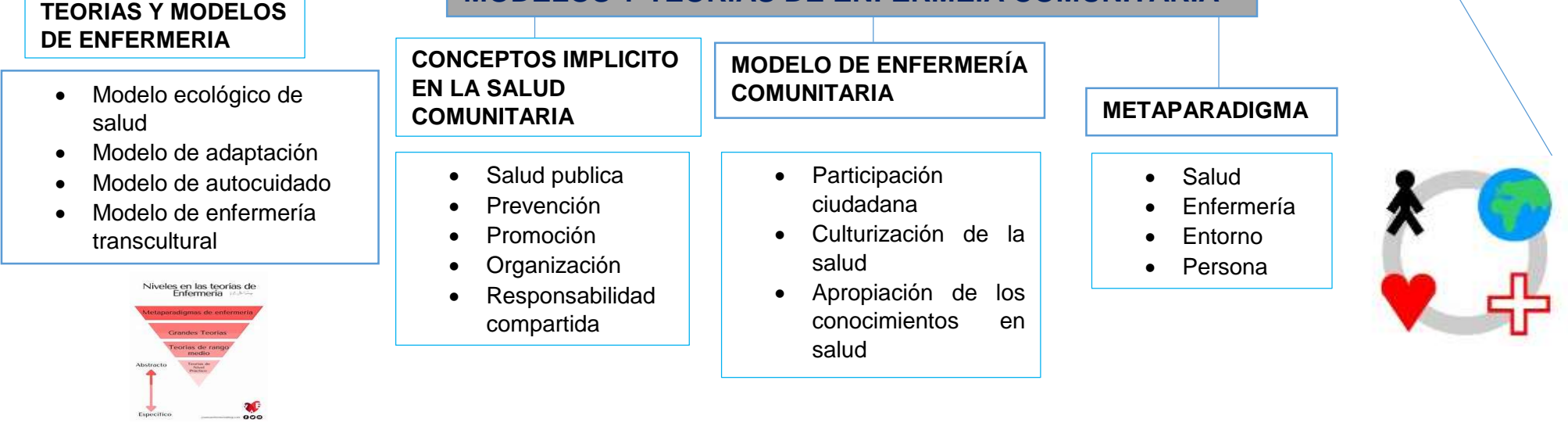

## MODELO DE PROMOCIÓN DE LA SALUD DE NOLA PENDER

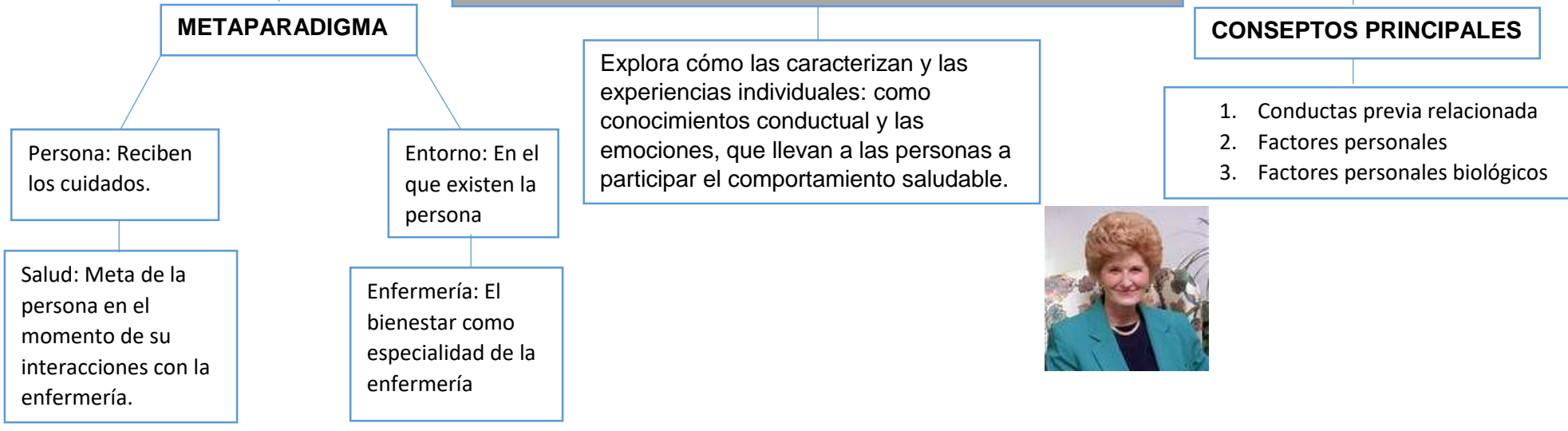

**TEORIA DEL DEFICIT DEL AUTOCUIDADO DOROTHEA OREM**

Es una actividad aprendida por los individuos, orientada hacia un objetivo, dirigidas por las personas sobre si mismas.

**TEORÍA**

1. Autocuidado universal
2. Autocuidado del desarrollo
3. Autocuidado de desviación de la salud

**El cuidar de uno mismo:** Es el proceso de autocuidado se inicia con la toma de conciencia del propio estado de salud.

**Limitaciones del cuidado:** Son barreras para el autocuidado que son posible, cuando la persona carece de conocimientos.

**El aprendizaje del autocuidado:** Son funciones humanas.

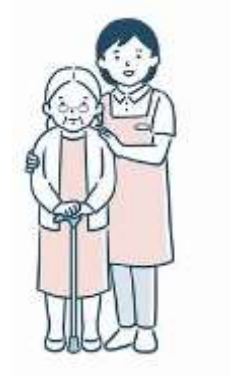

**TEORIA DE LA ENFERMERIA TRANSCULTURAL DE MEDELEINE LEINIGER**

Lo definen como un área formal de estudio y práctica de la enfermería enfocada en el cuidado holístico comparativo de la salud de los modelos de enfermedad.

Enfermería Transcultural: Se refiere a los profesionales de enfermería.

Enfermería: La integran los profesionales que utilizan los conceptos antropológicos.

**Se centra** explícitamente en el descubrimiento holístico y global del cuidado cultural en el cuidado humano.

**La teoría:** Está enfocada para que la enfermera descubra y adquiera conocimientos del mundo del paciente y haga uso de su conocimiento y practica

**Objetivo:** Es las personas de diferentes cultura puedan informar y guiar a los profesionales de este modo podrán recibir el tipo de atención sanitaria.



**MODELO DE SISTEMAS BETTY NEUMAN**

Se describe como una perspectiva única basada en un sistema abierto que proporciona un enfoque unificador para abordar una amplia gama de preocupación.

**Modelos**

1. Área psicológica
2. Área filosófica
3. Área biológica

**CONCEPTOS DE NEUMAN**

**1. Línea normal de defensas:** Un nivel de adaptación de la salud desarrollada con el tiempo y se considera normal para un sistema o paciente.

**2. Línea de defensas flexible:** Un mecanismo protector similar a un acordeón que rodea y protege la línea de defensa normal de la invasión de factores estresantes.

**3. Línea resistencias:** Los factores de protección se activa cuando los factores estresantes han penetrado la línea de defensa y provoca sintomatología de reacción.



## REFERENCIAS BIBLIOGRÁFICAS

ANTONIO VILLA ROMERO, EPIDEMIOLOGIA Y ESTADÍSTICA EN SALUD PUBLICA, MC GRAW HILL, 2009.

- HERNÁNDEZ AGUADO, MANUAL DE EPIDEMIOLOGIA Y SALUD PÚBLICA, MC GRAW HILL 2013.
- RAFAEL ÁLVAREZ, SALUD PÚBLICA Y MEDICINA PREVENTIVA, MC GRAW HILL 2008. • GUSTAVO MALAGÓN LONDON, LA SALUD PUBLICA, EDITORIAL MEDICA, 2008.
- JOSÉ FRUTOS GARCÍA, SALUD PUBLICA Y EPIDEMIOLOGIA, MASSON EDITORES, 2008.
- LUIS SERRA MAJEN, NUTRICIÓN Y SALUD PUBLICA, MASSON EDITO