

# Mi Universidad

Presentan: Vázquez Gómez Zayra Yamilet

Nombre del tema: Super Nota

Parcial: Primero

Nombre de la Materia:

Administración Y Evaluación De Los Servicios De Enfermería

Nombre del profesor: Lic. Adriana Yasmín López Gómez

Nombre de la licenciatura: Enfermería

Cuatrimestre: Noveno

Pichucalco, Chiapas A 14 de junio de 2024

# Departamentos y Servicios de enfermería.

## ¿Qué es?

Es un proceso por medio del cual se forman grupos de trabajo, agrupando tareas, funciones o actividades similares y relacionadas.



## Objetivos

- Conocer y entender la división adecuada de las funciones de la empresa.
- Reducir y concretar las tareas asignadas a cada trabajador, para que la lleven a cabo de manera más eficiente.
- La división de tareas genera nuevos puestos de trabajo.



## Características

Entre las principales características de la departamentalización destacan algunas:

- Refleja la visualización lógica de la estructura empresarial.
- Se preside por la especialización ocupacional y laboral.
- Facilita la comunicación y el entendimiento del equipo con la finalidad lograr una mayor eficiencia en sus funciones.

## Tipos

Los tipos de departamentalización van a depender de la forma en cómo se conceptúen los departamentos de la empresa, pueden ser:

- **Departamentalización por tipo de cliente.**
- **Departamentalización por tiempo.**
- **Departamentalización por territorio.**
- **Departamentalización por proyectos.**
- **Departamentalización por procesos.**
- **Departamentalización por procesos Matricial.**



# Departamentos y Servicios de enfermería.

## Tipos

### Departamentalización por tipo de cliente.

Se realiza en función hacia el cliente final. Este tipo de departamentalización permite a la empresa enfocarse en la mejor atención al cliente, sumando esfuerzos para satisfacer de manera eficiente las necesidades del mismo.



### Departamentalización por tiempo.

Consiste en la creación de departamentos de acuerdo a la duración de las actividades que se desempeñan, en ocasiones se combina con otras clasificaciones. El caso más común es la división por jornada o turnos laborales.



### Departamentalización por territorio.

El criterio utilizado en esta creación de departamentos es la división geográfica, depende del sector de actividad que realiza la empresa y tienen gerencia propia por área.



### Departamentalización por proyectos.

Depende de la envergadura del proyecto, es práctico si cada proyecto es manejado por un equipo diferente y cada unidad de trabajo reúne una serie de requisitos específicos determinados por el cliente.



### Departamentalización por procesos Matricial.

Tiene como criterio para crear departamentos la combinación de funciones con proyectos. Los equipos de trabajo para cada proyecto se conforman por personas que desempeñan la misma función en distintos proyectos a la vez, optimizando los recursos y mejorando los tiempos.

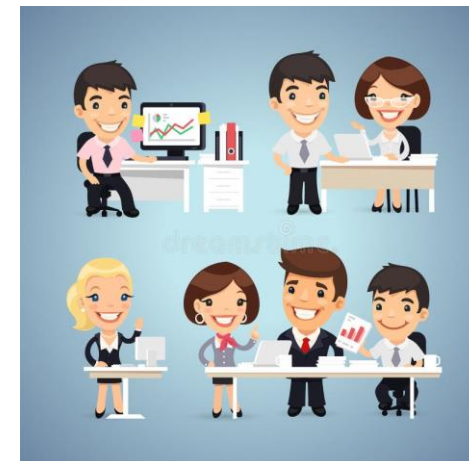

## Referencias

Universidad Del Sureste [UDS], (2024) Antología administración y evaluación de los servicios de enfermería.  
[file:///C:/Users/Equipo/Downloads/LEN902%20ADMINISTRACI%C3%93N%20Y%20EVALUACI%C3%93N%20DE%20LOS%20SERVICIOS%20DE%20ENFERMER%C3%8DA%20\(1\)%20\(3\).pdf](file:///C:/Users/Equipo/Downloads/LEN902%20ADMINISTRACI%C3%93N%20Y%20EVALUACI%C3%93N%20DE%20LOS%20SERVICIOS%20DE%20ENFERMER%C3%8DA%20(1)%20(3).pdf)