



**Mi Universidad**

**NOMBRE DEL ALUMNO:**  
STEFANY HERNANDEZ CRUZ

**NOMBRE DE LA MATERIA:**  
DILEMAS ETICOS Y TOMA DE  
DECISIONES

**NOMBRE DEL PROFESOR:**  
GLADIS ADILENE HERNÁNDEZ  
LÓPEZ

**NOMBRE DE LA MAESTRÍA:**  
MAESTRÍA EN ADMINISTRACIÓN  
EN SISTEMAS DE SALUD

**TEMA:**  
SUICIDIO Y EUTANASIA,  
TRASPLANTE DE ORGANOS,  
CLONACION, SIDA Y MUERTE

**CUATRIMESTRE:**  
3°

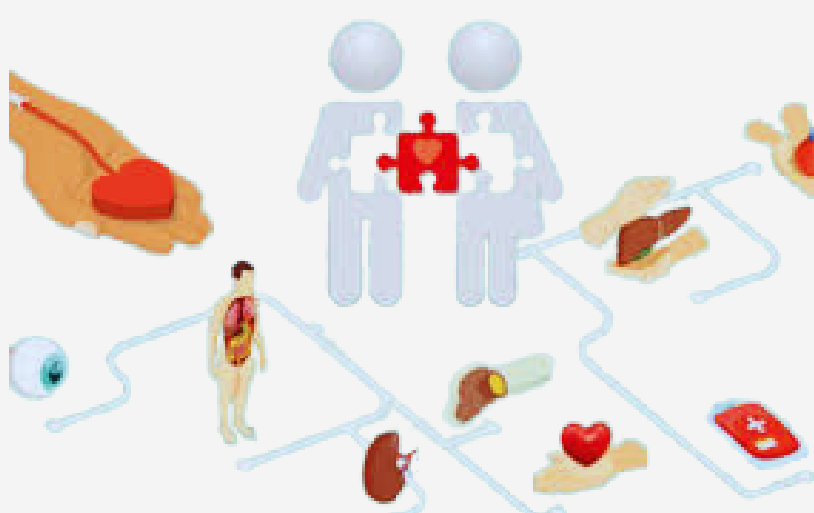

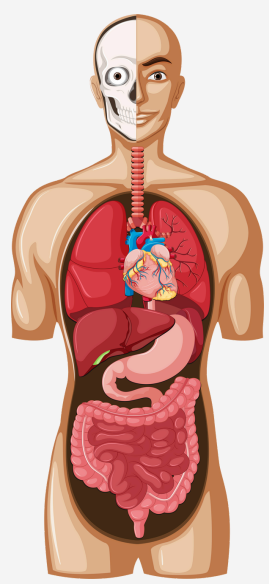

# SUICIDIO Y EUTANASIA, TRASPLANTE DE ÓRGANOS, CLONACIÓN, SIDA Y MUERTE.

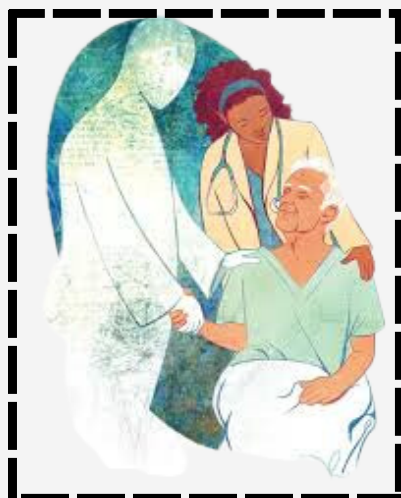

## 1 SUICIDIO ASISTIDO

Decisión que toma una persona de ser sometida o no a medios, tratamientos o procedimientos médicos que pretendan prolongar su vida cuando se encuentre en etapa terminal y, por razones médicas, sea imposible mantenerla de forma natural, protegiendo en todo momento la dignidad de la persona

## 2

### CASOS TERMINALES

Suma de los acontecimientos previos a la muerte, que representan el deterioro progresivo y generalizado del organismo y sus funciones, a consecuencia de una enfermedad que no responde a los tratamientos específicos

-Cuidados Paliativos

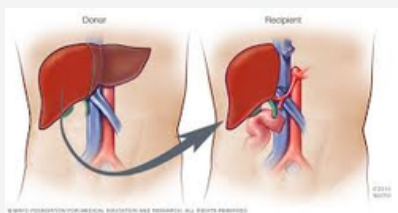

## VIVO-VIVO

Es un procedimiento quirúrgico para extirpar un órgano o una parte de él de una persona viva y colocarlo en otra persona cuyo órgano ya no funciona correctamente.

Art. 324

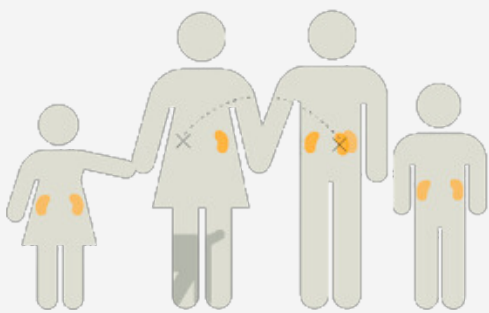

## 4

### MUERTO-VIVO

Cuando una persona fallece por paro cardio-respiratorio o muerte encefálica y se cuenta con el consentimiento de su familia para la donación, se trata de una donación cadavérica.

Art. 343

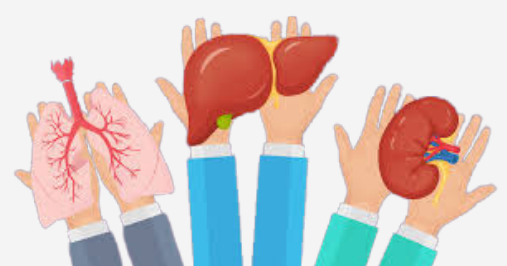
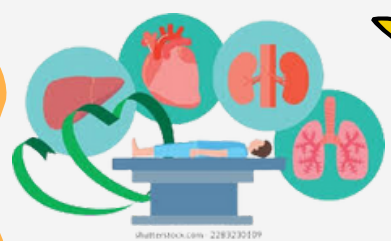

Las limitaciones de las escalas de calificación gráficas



## HETEROGENEO

Variabilidad en tus datos.

- Clínica: diferencia en los participantes, las intervenciones o los resultados.
- Metodológica: diferencias en los diseños de estudio, riesgo de sesgo.
- Estadística: variación en los efectos o resultados de la intervención

# 6

## CELULAS MADRES

Son células indiferenciadas con la capacidad de reemplazar células y regenerar tejido dañado. Se enfocan en áreas lesionadas, enfermas donde son capaces de regenerar a las células y así acelerar el proceso de recuperación natural de una persona.

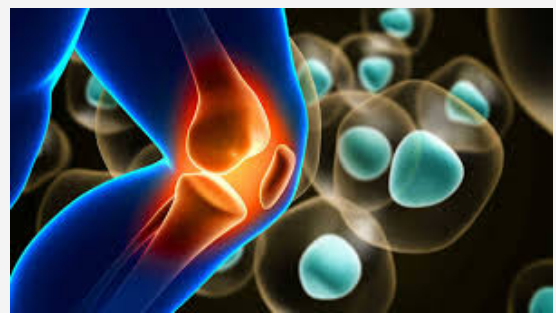

# 7

## CLONACION DE ORGANOS

Conjunto de células o población de individuos originados de una sola célula o individuo al que son genéticamente idénticos.

Art. 90

Art. 100

Art.314



# 8

## CUIDADOS TERMINALES DEL ENFERMO

Ayudan a las personas con enfermedades que no se pueden curar y que pueden estar a punto de morir. Empiezan cuando la meta del tratamiento ya no es curar la enfermedad, y los cuidados se concentran en la calidad de vida.



# 9

## CON DIGNIDAD

La dignidad humana (igualdad, no discriminación, libertad, individualidad). La dignidad o «cualidad de digno» hace referencia al valor inherente a cada ser humano concreto por el simple hecho de serlo, en cuanto ser dotado de libertad.



BIBLIOGRAFIA: ANTOLOGIA UDS

