

## En México, la eutanasia y el suicidio asistido están prohibidos



Es importante entender que la voluntad anticipada no prolonga ni acorta la vida, respeta el momento natural de la muerte y favorece la atención y los cuidados paliativos al final de la vida, es decir, ofrecer acompañamiento al paciente sin intervención médica durante esta última etapa.



En la etapa final de la vida, la familia es quien da el mayor soporte y tranquilidad a la persona enferma, no solamente respecto al soporte emocional, sino en las actividades relacionadas con el cuidado

La Organización Panamericana de la Salud (OPS) y la Organización Mundial de la Salud (OMS) (2016) definen a los cuidados paliativos: "como un enfoque para mejorar la calidad de vida de los pacientes y sus familias que enfrentan los problemas asociados con enfermedades potencialmente mortales. Incluye la prevención y el alivio del sufrimiento mediante la identificación temprana, evaluación y tratamiento del dolor y otros problemas físicos, psicosociales y espirituales".

### VIVO-VIVO

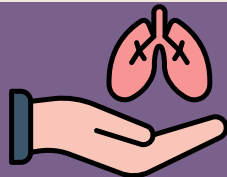

Los trasplantes de riñón e hígado son los tipos más comunes de procedimientos con órganos de donantes vivos. Sin embargo, los donantes vivos también pueden donar tejido para trasplantar, como piel, médula ósea y células productoras de sangre.

### MUERTO-VIVO

Cuando una persona fallece por paro cardio-respiratorio o muerte encefálica y se cuenta con el consentimiento de su familia para la donación, se trata de una donación cadavérica.



### ESTO ESTABLECE LA LEY GENERAL DE SALUD



Artículo 322.- La donación expresa podrá constar por escrito y ser amplia cuando se refiera a la disposición total del cuerpo o limitada cuando sólo se otorgue respecto de determinados componentes

### ESTO ESTABLECE LA LEY GENERAL DE SALUD

Artículo 343. Para efectos de este Título, la pérdida de la vida ocurre cuando se presentan la muerte encefálica o el paro cardiaco irreversible.

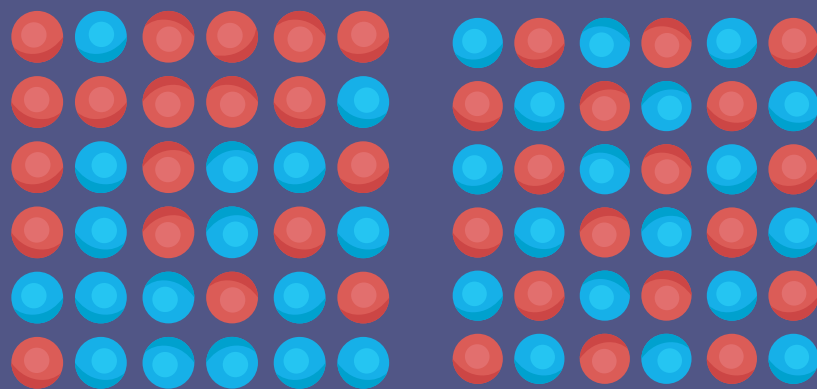
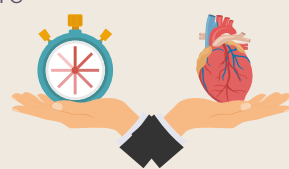

La heterogeneidad no es algo que deba temerse, solo significa que hay variabilidad en tus datos.

Por lo que, si se reúnen diferentes estudios para analizarlos o hacer meta-análisis, está claro que se encontrarán diferencias



Lo opuesto a la heterogeneidad es la homogeneidad, que significa que todos los estudios muestran el mismo efecto.

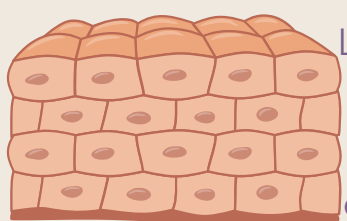

Las células madre adultas son células indiferenciadas con la capacidad de reemplazar células y regenerar tejido dañado.

Las células madre adultas se han utilizado para reparar y regenerar tejidos dañados, ya sea en algunos casos crónicos o agudos, para tratar una variedad de condiciones médicas en humanos y animales

El enfermo terminal debe participar en las decisiones que afecten a los cuidados que se le han de aplicar. Pese a sus limitaciones mantiene una capacidad de autogobierno, por lo que hay que respetar sus deseos y hacerle participar en las decisiones que afecten a sus cuidados



La dignidad humana (igualdad, no discriminación, libertad, individualidad) todas estas facetas de la dignidad reconocen como premisa ética: a la dignidad humana. Se puede afirmar que cada ser humano sin distinción alguna posee intrínsecamente el mismo valor y se encuentra en condiciones de igualdad en cuanto a su dignidad y derechos.

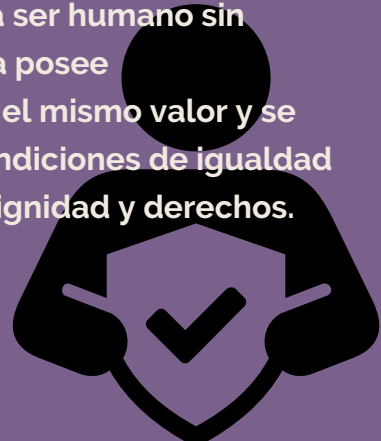

Es importante hablar de Clonación porque es un proceso biotecnológico complicado y apasionante con usos potenciales positivos y negativos (sociales, políticos, económicos, legales, éticos y religiosos).

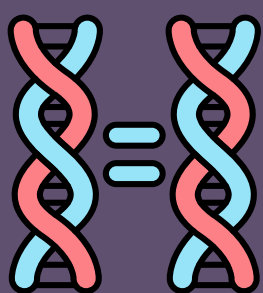

La clonación es el procedimiento científico que consiste en tomar el material genético de un organismo para obtener otro idéntico, denominado clon, no hay una unión de óvulos con espermatozoides.

