



Mi Universidad

NOMBRE DEL ALUMNO: Dulce Suleyma López Ramírez

TEMA: análisis y planeación financiera

PARCIAL: I

MATERIA: Administración financiera en los sistemas de salud

NOMBRE DEL PROFESOR: Sandra Daniela Guillen Pulido

MAESTRIA: Administración en sistemas de salud

CUATRIMESTRE: 3

Lugar y Fecha de elaboración: frontera Comalapa 12/05/24

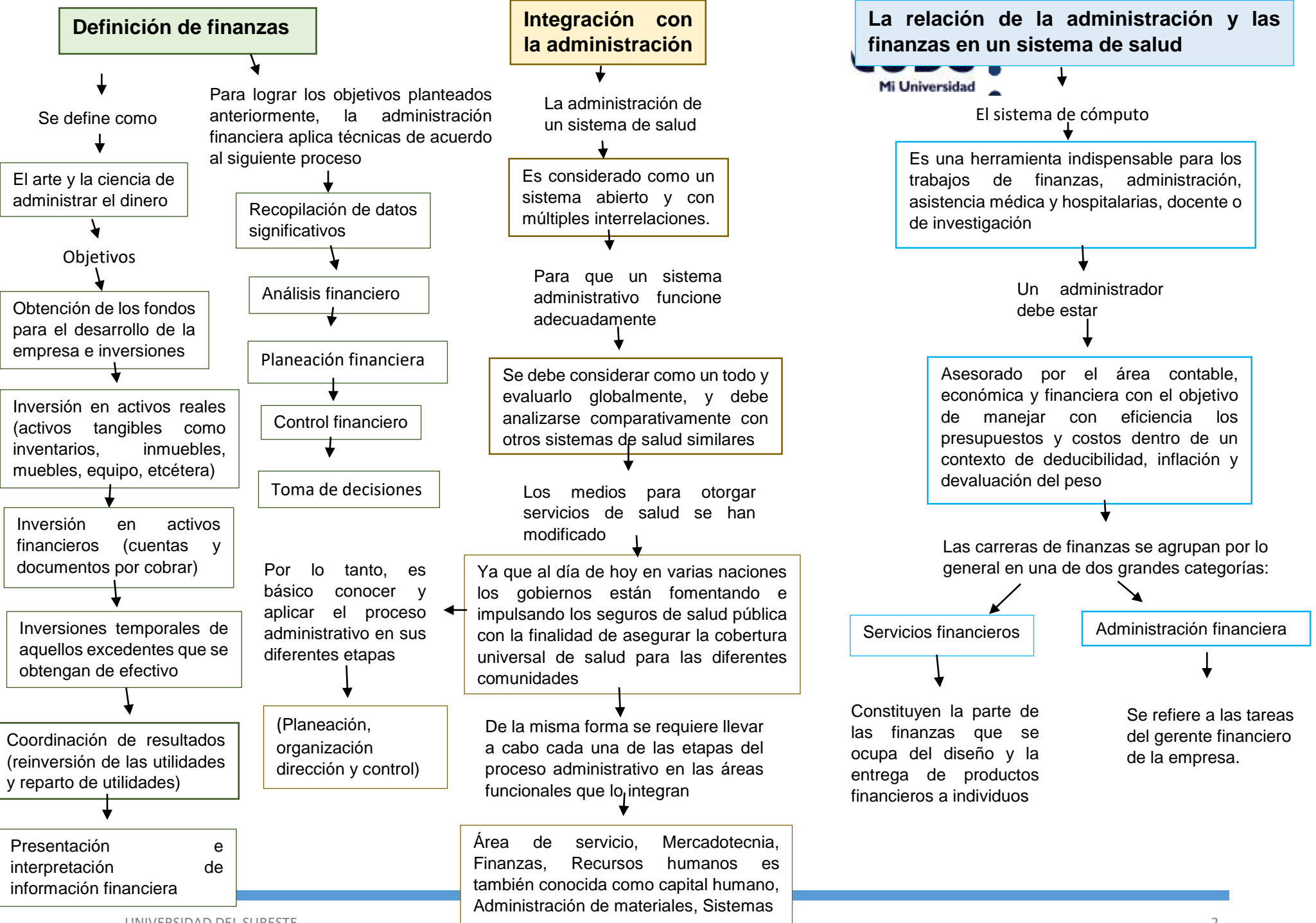

Pronóstico financiero

El personal de finanzas debe

Mostrar disposición y ser capaz de platicar con individuos de otras áreas de la empresa

El tamaño y la importancia de la función de la administración financiera dependen de las dimensiones de la empresa

La planeación financiera es

Un aspecto importante de las operaciones de la empresa porque brinda rutas que guían, coordina y controlan las acciones de la empresa para lograr sus objetivos

Planes financieros a largo plazo

Establecen las acciones financieras planeadas de una empresa y el efecto anticipado de esas acciones durante periodos que van de 2 a 10 años

Planes financieros a corto plazo

Especifican las acciones financieras a corto plazo y el efecto anticipado de esas acciones. La mayoría de estos planes tienen una cobertura de 1 a 2 años

Apalancamiento

El apalancamiento financiero es

El aumento del riesgo y el rendimiento mediante el uso de financiamiento de costo fijo, como la deuda y las acciones preferentes

Existen dos tipos generales de medidas de endeudamiento:

Medidas del grado de endeudamiento

Medidas de la capacidad de pago de deudas

Apalancamiento en una empresa

El apalancamiento es Resultante del uso de activos o fondos de costo fijo a fin de incrementar los rendimientos para los propietarios de la empresa.

Los tres tipos básicos de apalancamiento pueden definirse mejor refiriéndonos al estado de resultados de la empresa

- Apalancamiento operativo
- Apalancamiento financiero
- Apalancamiento total

Análisis del punto de equilibrio

Es empleado por la empresa para

Determinar el nivel de operaciones necesario para cubrir todos los costos operativos y (2) evaluar la rentabilidad asociada a diversos niveles de ventas.

El primer paso para hallar el punto de equilibrio operativo consiste

En dividir el costo de las mercancías vendidas y gastos operativos, entre los costos de operación fijos y variables

Apalancamiento Financiero

Es un resultante de la presencia de costos financieros fijos dentro de la serie de ingresos de la empresa

Se puede definir al apalancamiento financiero como

El uso potencial de los costos financieros fijos para incrementar los efectos de cambios en las utilidades antes de intereses e impuestos (UAI) sobre las utilidades por acción (UPA) de la empresa.

Grado de apalancamiento financiero

Es la medida numérica del apalancamiento financiero de una empresa

La ecuación siguiente presenta un enfoque para la obtención del GA

$$GAF = \frac{\text{cambio porcentual en GPA}}{\text{Cambio porcentual en uall}}$$

Combinación de Apalancamientos

El apalancamiento total refleja el efecto combinado del apalancamiento, tanto operativo como financiero, sobre la empresa.

Grado de apalancamiento combinado

Es la medida numérica del apalancamiento total de la empresa

La siguiente ecuación presenta un enfoque para la medición del GAT

$$GAT = \frac{\text{cambio porcentual en GPA}}{\text{Cambio porcentual en las ventas}}$$