

**Mi Universidad**

*Nombre del Alumno:* Alma Azucena Claudio González

*Parcial:* III

*Nombre de la Materia:* Administración Y Evaluación De Los  
Servicios De Enfermería

*Nombre del profesor:* Marcos Jhodany Arguello Gálvez

*Nombre de la Licenciatura:* Enfermería

*Cuatrimestre:* 9

**Infraestructura Clínica  
UDS**

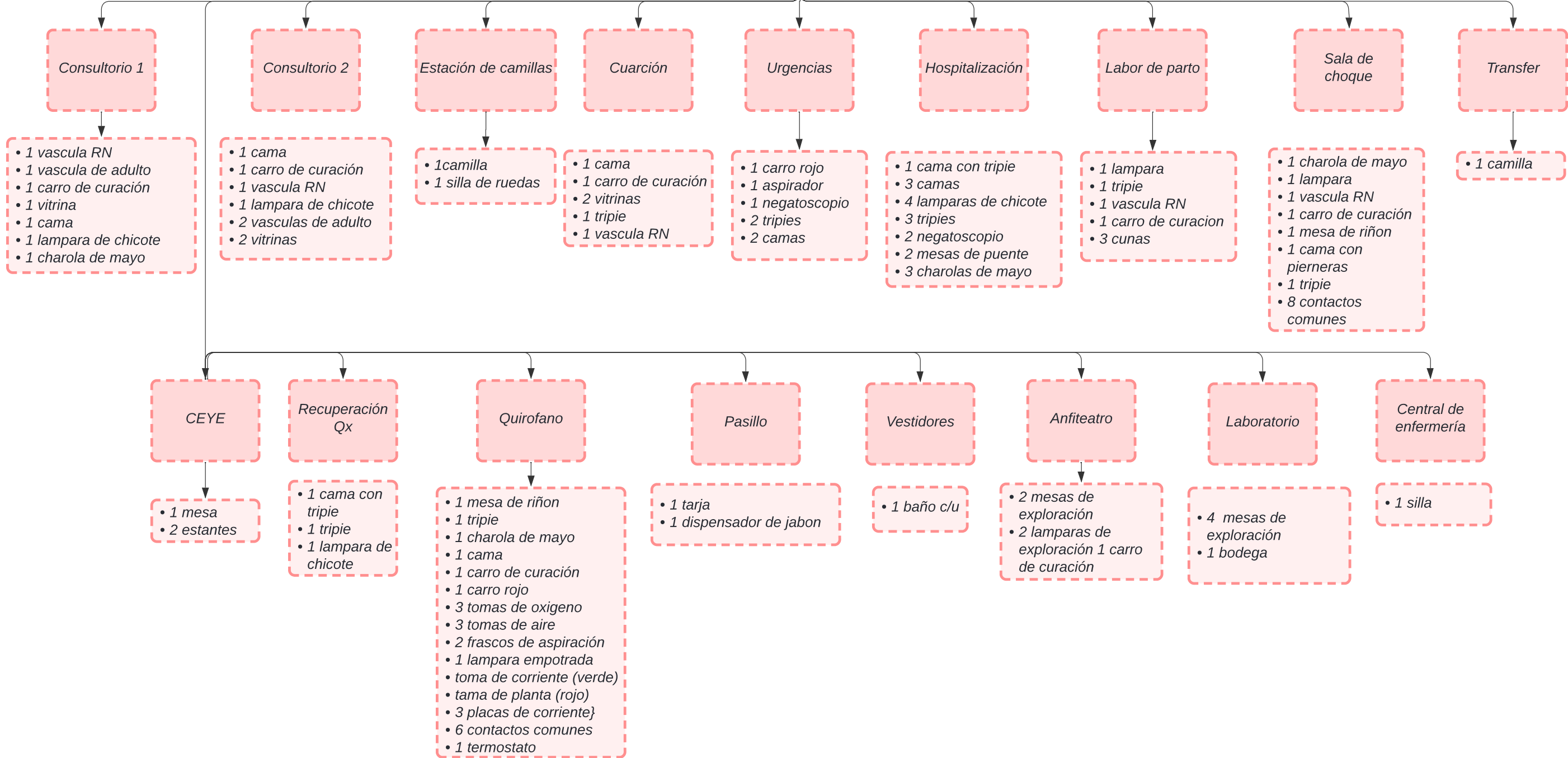

**Material Clinica UDS**

- Material de uso diario**
- Gasas
  - Guantes
  - Agujas
  - Jeringas
  - Soluciones
  - vendas
  - Tela adhesiva
  - Apositos
  - Jabon
  - Alcohol
  - Agua oxigenada
  - Isodine
  - Algodon
  - Torundas
  - Cateter venoso periferico
  - Pañales desechales
  - Micropor
  - Jabon quirurgico
  - Sabanas y batas
  - Sonda SNG, foley y aspiración
  - Comodos

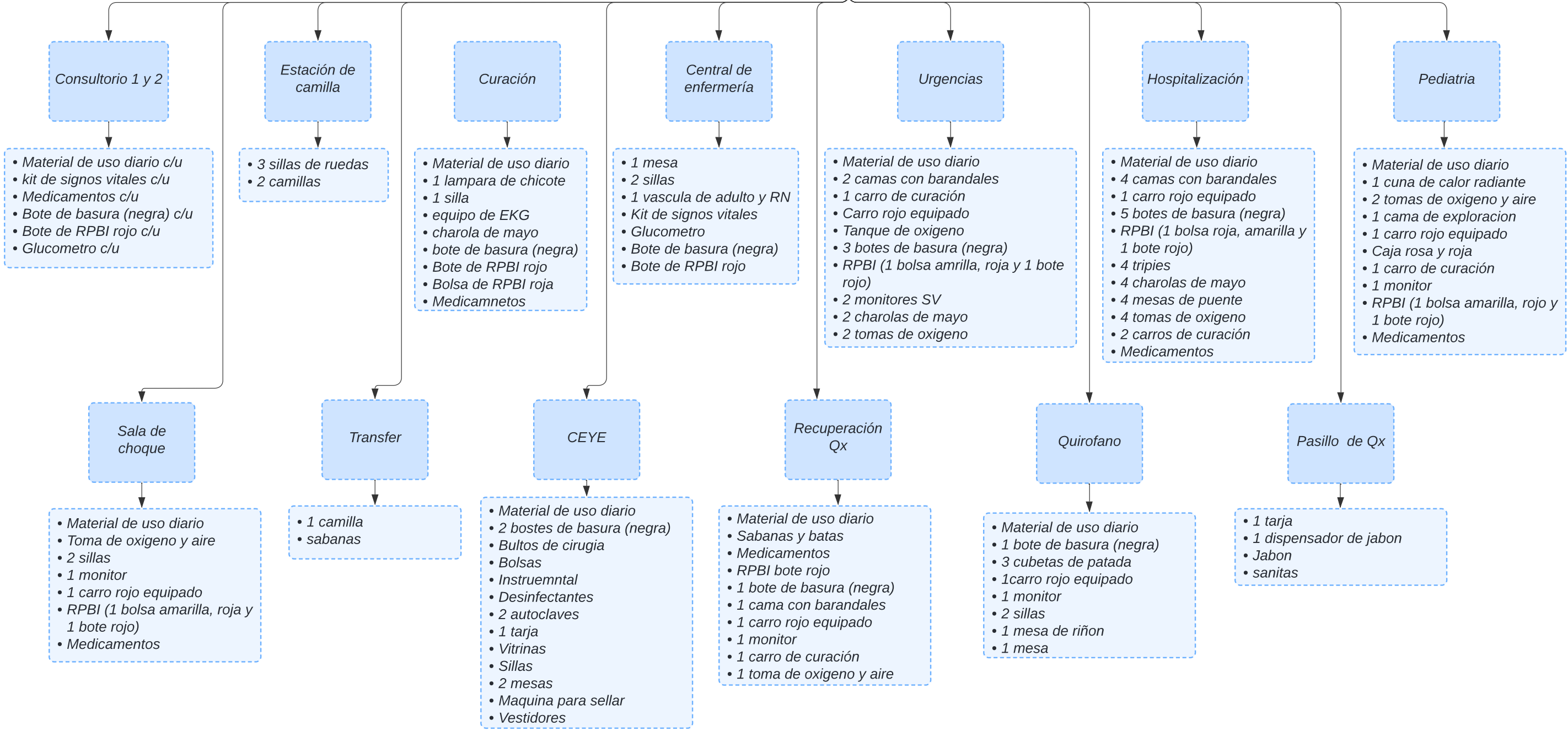

## Personal Clínica UDS

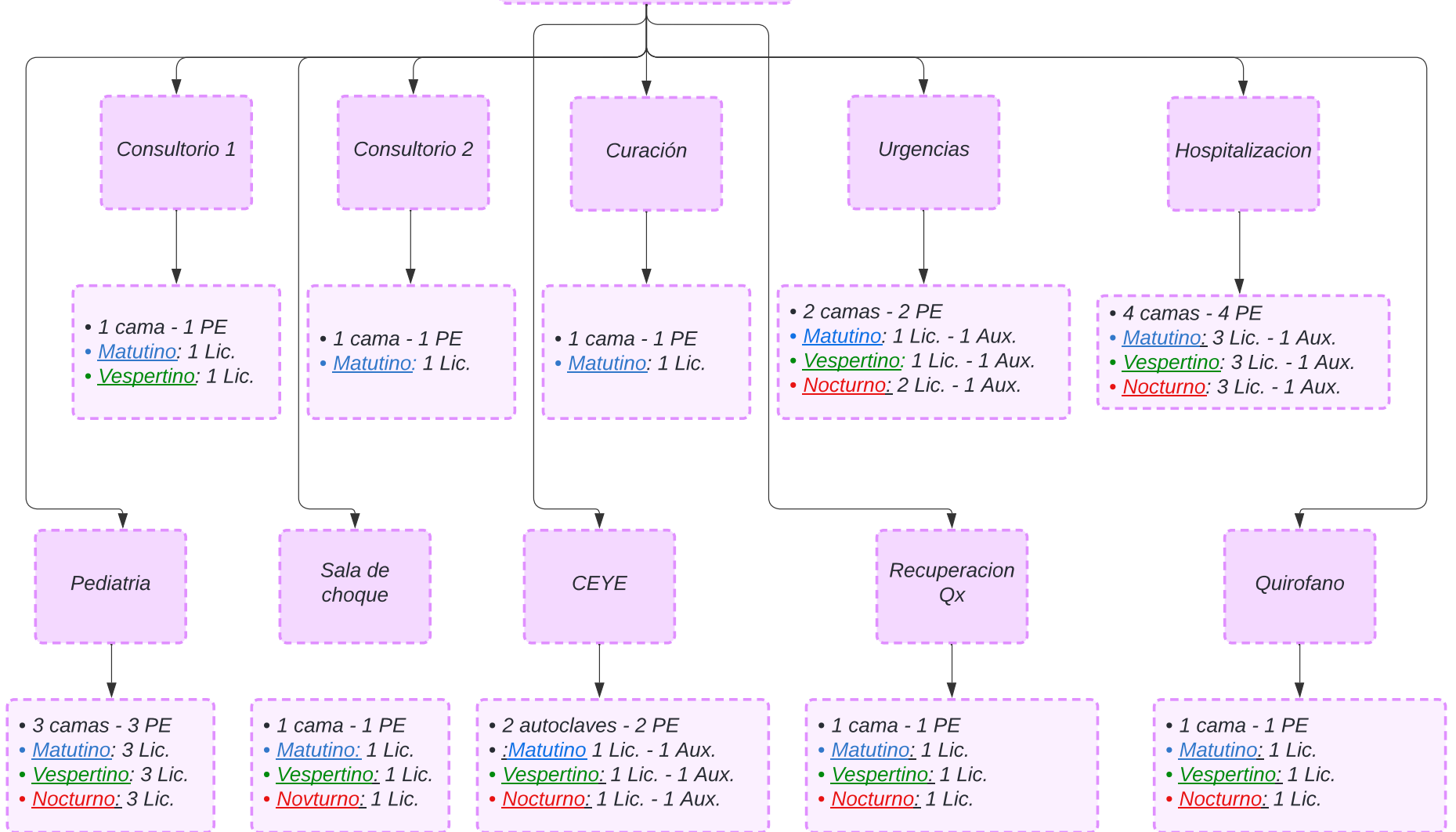

- Matutino: 14 licenciados/3 auxiliares
- Vespertino: 12 licenciados/3 auxiliares
- Nocturno: 11 licenciados/3 auxiliares + 1 licenciado en urgencias

### Matutino

- 1 jefa
- 1 jefa de enseñanza
- 1 jefa de enfermería
- 1 Control de calidad