



**NOMBRE DEL ALUMNO:
ISELA YANET HERNÁNDEZ MÉNDEZ**

**NOMBRE DEL DOCENTE:
JANETTE YVONNE GARCIA CASTRO**

**ACTIVIDAD 1:
TRIPTICO PLAN DE NEGOCIO**

**NOMBRE DE LA MATERIA:
TALLER DEL EMPRENDEDOR**

**GRADO:
NOVENO CUATRIMESTRE**

**GRUPO:
LEN10SSC0121-A**

Comitán de Domínguez Chiapas a 28 de mayo de 2024

NUESTROS SERVICIOS

MEDICINA FUNCIONAL

MEDICINA REGENERATIVA

MEDICINA ESTÉTICA

DIRECCIONES

Avenida central sur, doctor 45
primera sección 30001, Comitán
de Domínguez Chiapas, México.

HORARIOS

Lunes a viernes 10:00 a.m a 19:00 p.m.
Sábados y domingos 09:00 a.m a 14:00 p.m.

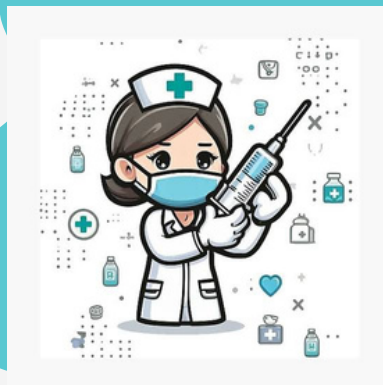

El cuidado de la piel está
vinculado al cuidado de
nuestro cuerpo

TU SALUD ES
PRIMERO

CONTACTOS

TEL: 911-234-567

@ismedic.clinic

www.ismedic.es

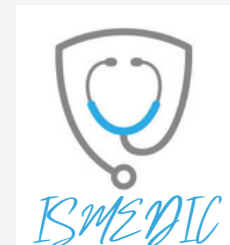

Por una vida más saludable
y vibrante

PLAN DE
NEGOCIO
SUEROTERAPIA

Sucursal Comitán de Dominguez, Chiapas

PROPÓSITO DE LA EMPRESA



"Nuestros espacios son la combinación perfecta entre la tranquilidad y bienestar".

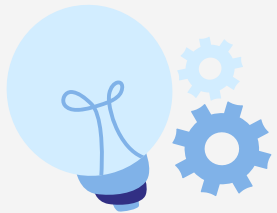

IDEA INNOVADORA

Abordar de manera integral, el bienestar de las personas y el cuidado de su salud, con un enfoque natural.

Sueroterapia Intravenosa: Potencializar la salud con vitaminas esenciales como Vitamina C, Complejo B y multivitaminas. IV personalizado para el bienestar de las personas.

PRODUCTOS

- Sueros para proporcionar: líquidos, vitaminas, minerales y aminoácidos de reposición para restaurar la luminosidad de la piel.
- Sueros para mejorar la energía.
- Sueros para reforzar el sistema inmunológico.
- Suero para mejorar el estado de estrés y agotamiento.
- Sueroterapia de Vitamina C.
- Sueroterapia de Vitamina B.
- Sueroterapia de Colágeno.

LO QUE NOS HACE DIFERENTE

Tranquilidad en un entorno acogedor y sanador.
Abordar la belleza de una manera holística.
Especialistas de calidad.



RECURSOS



GASTOS:

INVERSIÓN

2 millones de pesos

RECAUDACIÓN

\$50,000 pesos mensuales

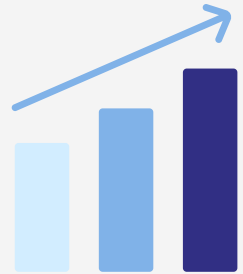

PROGRAMA MÉDICO INTEGRAL

EVALUACIÓN



TRATAMIENTO



ANÁLISIS



SEGUIMIENTO

