



Mi Universidad

RESUMEN

Nombre del Alumno: Erika del Carmen Gutierrez Ozuna

Nombre del tema: "Libreta salvavidas"

Parcial: 1°

Nombre de la Materia: Practicas clínica de enfermería I

Nombre del profesor: Josué Alejandro Roblero Díaz

Nombre de la Licenciatura: Enfermería

Cuatrimestre: 6°

PULSO

Bradicardia

< 60 latidos por minuto

Normal







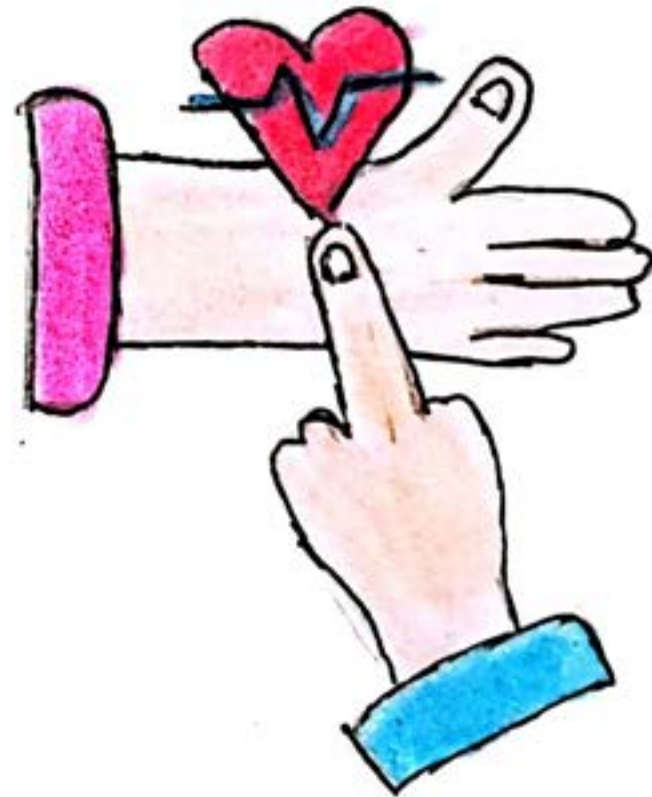

60-100 latidos por minuto

Taquicardia

> 100 latidos por minuto



PATRONES RESPIRATORIOS

<p>Eupnea</p>  <p>Frecuencia respiratoria normal 12-20 RPM</p>	<p>Taquipnea</p>  <p>Frecuencia respiratoria > 20 RPM</p>	<p>Bradipnea</p>  <p>Frecuencia respiratoria < 20 RPM</p>	<p>Apnea</p>  <p>Ausencia de respiración</p>
<p>Hipernea</p>  <p>Respiraciones Profundas</p>	<p>Cheyne-Stokes</p>  <p>Periodos rápidos y Profundos alternándose con apnea</p>	<p>Biot</p>  <p>Respiraciones Irregulares. - Profundidad variable. - intervalos de apnea</p>	<p>Kussmaul</p>  <p>Respiraciones más rápidas y Profundas, sin intervalos de otro tipo.</p>

ESCALA WAGNER

(Grados de Clasificación del Pie diabético)

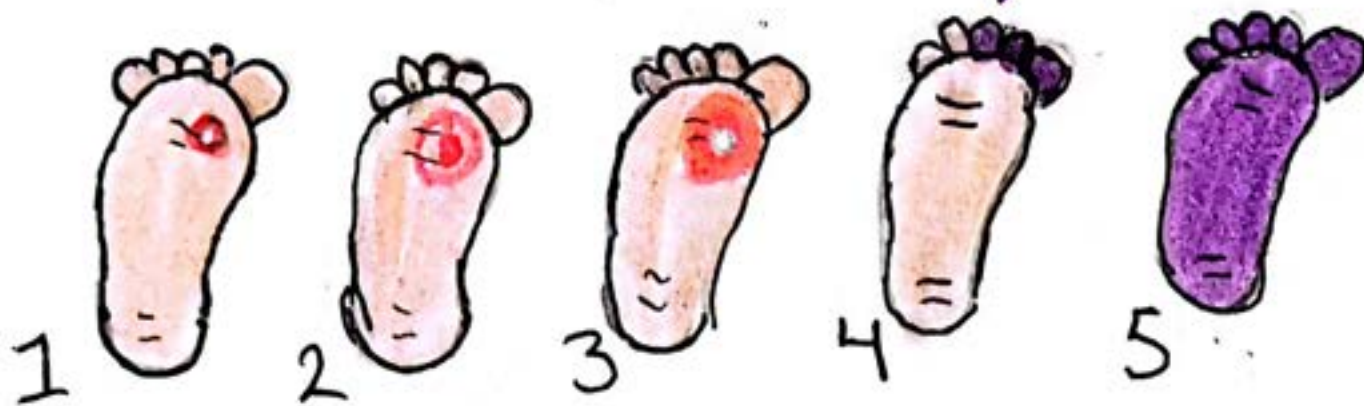

Grado 0: Pie de riesgo, Pie intacta.

Grado 1: Úlcera superficial o que afecta tejido celular subcutáneo.

Grado 2: Úlcera profunda que afecta tendón y/o cápsula (con osteomielitis).

Grado 3: Úlcera profunda que afecta el hueso.

Grado 4: Gangrena que afecta únicamente dedos.

Grado 5: Gangrena que afecta medio pie / antepié.

PRINCIPIOS DE ASEPSIA

Del centro a la periférica



De arriba hacia abajo



De lo limpio a lo sucio



De lo distal a lo proximal



De la cabeza a los pies



De adentro hacia afuera



VACUNAS

Una Vacuna es cualquier Preparación cuya función es la de generar de organismo Inmunidad frente a una determinada Enfermedad, estimulando para que Produzcan anticuerpos que luego actuaran Protegiéndolo frente a futuras Infecciones, ya que el sistema inmune podrá reconocer el agente infeccioso y lo destruirá.



BIBLIOGRAFIA

(UDS. 2024. ANTOLOGIA DE PRACTICA CLINICA DE ENFERMERIA I)

PDF: <https://plataformaeducativauds.com.mx/assets/docs/libro/LLEN/c1bc8b0372e9f952a4e5124f6adf8659-LC-LLEN601%20PRACTICA%20CLINICA%20DE%20ENFERMERIA%20I.pdf>