



**COMITAN DE DOMINGUEZ, CHIAPAS.**

**FECHA:**18/07/2024

**MATERIA:** PATOLOGIA DEL ADULTO.

**TEMAS:** ESTOMAS DE ELIMINACION FECAL.

**NOMBRE DEL ALUMNO:** MAYRANI LIZETH GARCIA GARCIA.

**GRADO:** 6      **GRUPO:** B

**PROFESOR(A):** MARIANO REYMUNDO HERNANDEZ HERNANDEZ

## INTRODUCCION

Una ostomia es una abertura artificial (estoma) creada quirúrgicamente desde el cuerpo hacia afuera para permitir el paso de orina y heces, se usa para tratar ciertas enfermedades de los sistemas digestivos o urinarios. Puede ser permanente como cuando se extirpa un órgano o temporario como cuando un órgano necesita sanar. Se realiza en el intestino delgado, colon, el recto o vejiga.

### ALGUNOS TIPOS:

1. ILEOSTOMIA
2. COLOSTOMIA.
3. UROSTOMIA.

Las causas por las que derivan estos sistemas de su vía natural son principalmente traumas, abdominales, enfermedades inflamatorias intestinales, tumores, obstrucciones intestinales, malformaciones, desde el nacimiento.

Atender a una persona que tiene una estoma exige una enfermera con formación y capacitación que le proporcione los elementos necesarios para entretenerse en sus cuidados, prevenir complicaciones derivadas tanto de la estoma como la piel periestomal y acompañarlo en la reintegración a su vida social, familiar y laboral.

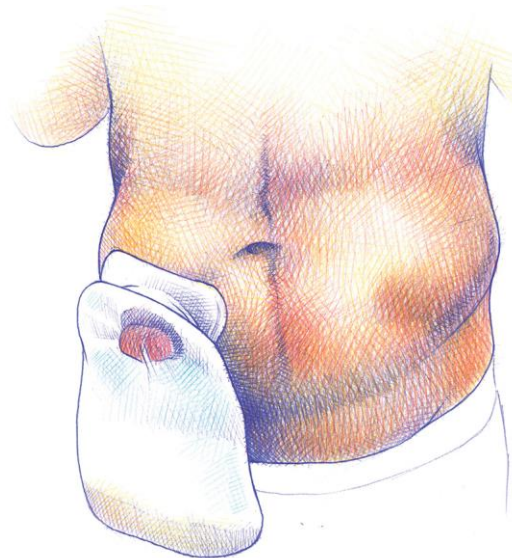



**ESTOMAS DE ELIMINACION FECAL.**

**¿QUE ES?**  
Abertura en el abdomen.  
Permite la salida de los desechos corporales.

**RAZONES PARA UN ESTOMA:**  
°Enfermedades intestinales  
°Cancer colorrectal  
°Lesiones traumaticas.

**TIPOS DE ESTOMAS:**  
1 COLOSTOMIA  
2 ILEOSTOMIA  
3 UROSTOMIA

1= Se realiza conectando una parte del colon al estoma.

2= Conecta el ileon (parte final del intestino delgado) al estoma.

3= Conecta el tracto urinario al estoma para permitir la eliminacion de la orina cuando la vejiga no funciona correctamente.

**CUIDADO DEL ESTOMA:**  
°Cambio regular de la bolsa recolectora  
°Limpieza diaria del area alrededor de la estoma  
°Proteccion de la piel circulante.

**BOLSA RECOLECTORA EVITA:** Fugas y mantiene la higiene del estoma.

**LIMPIEZA DIARIA CON:** Agua tibia y jabon suave, previene irritaciones e infecciones.

**PROTEGER LA PIEL CON:** Barreras protectoras y cremas especiales, promueve la cicatrizacion de la piel.

**IMPACTO EMOCIONAL:**  
° Ajuste a los cambios corporales.  
° Apoyo psicologico y emocional.

Contar con el apoyo del profesional de salud, grupos de apoyo de salud, familiar, para gestionar los sentimientos.  
La educacion sobre el estoma y el cuidado puede ayudar a los pcientes a sentirse mas seguros.

**OSTOMIAS SEGUN LA SECUENCIA DEL SITIO DE SALIDA:**

Ostomia del ciego (*Ileostomia terminal*). Se crea en el ciego del intestino delgado y se utiliza para desviar las heces hacia una bolsa recolectora.

Colon transverso (colostomia transversa): Permite la salida de las heces a traves del estoma.

Colon ascendente (colostomia ascendente): Se encuentra en la parte inferior izquierda del abdomen.

Colon descendente ( colostomia descendente): Conecta el colon al estoma para la eliminacion de las heces.

Colon sigmoideo ( Colostomia sigmoidea): Se ubica en la parte inferior izquierda del abdomen, cerca del lado izquierdo de la cabecera.

