



# Mi Universidad

## SÚPER NOTA

*Nombre del Alumno: Jatziri Guadalupe Galera Mendoza*

*Nombre del tema: Insuficiencia renal crónica*

*Parcial: Cuarto parcial*

*Nombre de la Materia: Nutrición Clínica*

*Nombre del profesor: Joanna Judith Casanova Ortiz*

*Nombre de la Licenciatura: Enfermería*

*Cuatrimestre: Tercer cuatrimestre*

*Lugar y Fecha de elaboración: Pichucalco, Chiapas; 04 de agosto del 2024.*

# INSUFICIENCIA RENAL CRÓNICA

## ¿QUÉ ES?

La Insuficiencia Renal Crónica (IRC) consiste en el deterioro progresivo e irreversible de la función renal. Es decir, los riñones pierden lentamente su capacidad para eliminar toxinas y controlar el volumen de agua del organismo. En la mayoría de casos, se llega a la situación de enfermedad renal crónica, tras un período de tiempo variable, así que pueden pasar años desde el inicio del diagnóstico inicial hasta llegar a la fase crónica.

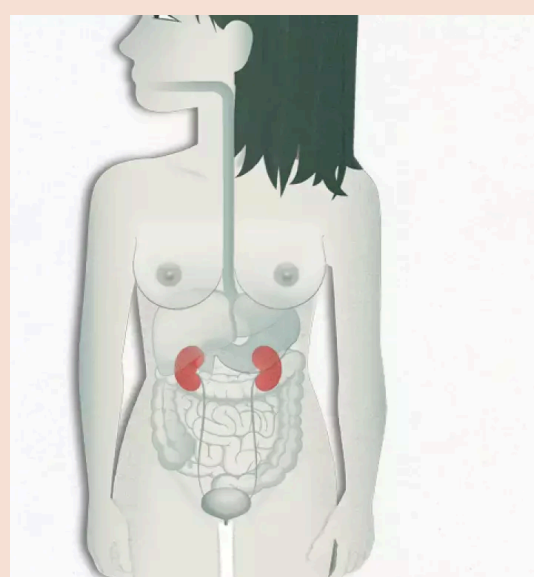

## SÍNTOMAS

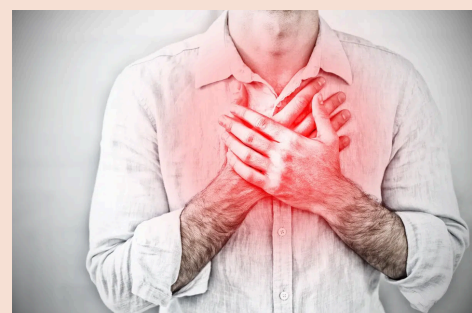
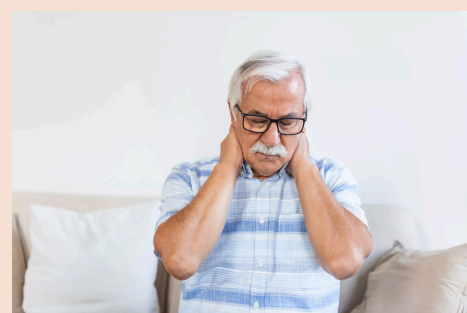

## COMPLICACIONES

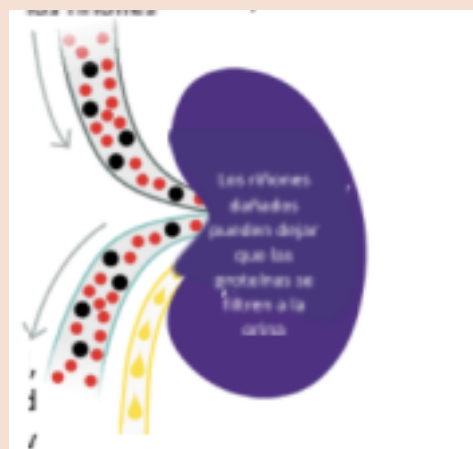
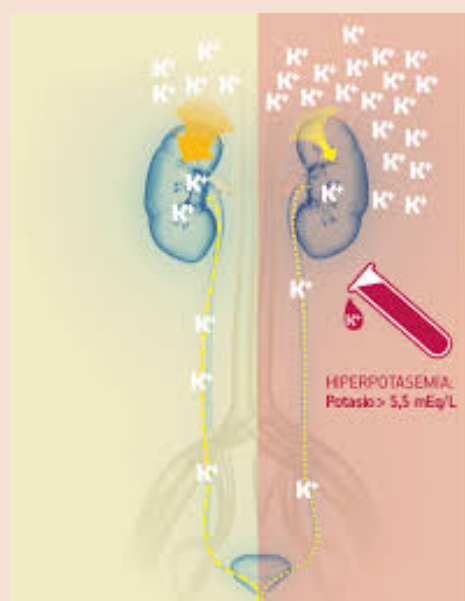
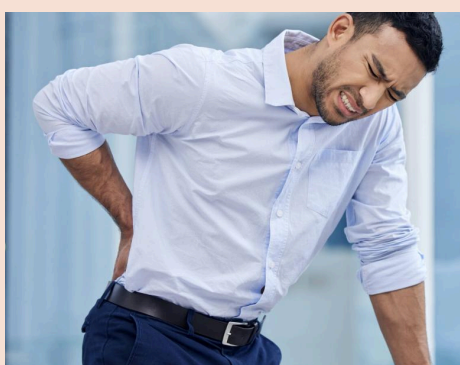
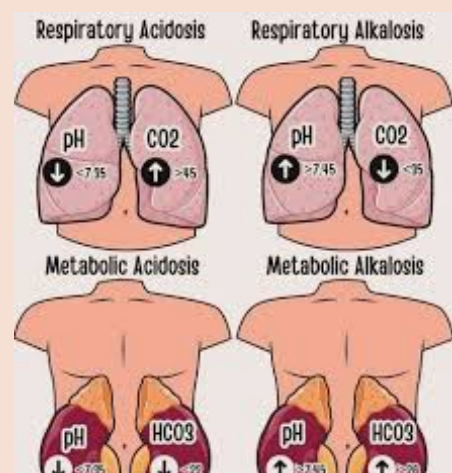
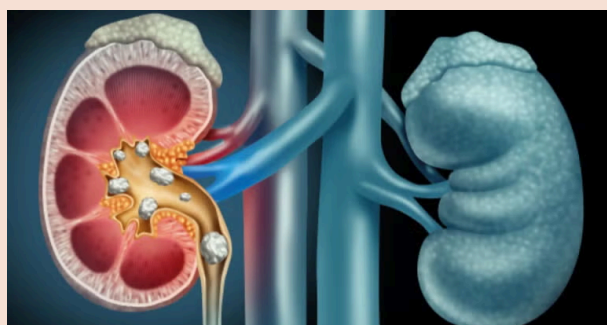

## FACTORES DE RIESGO



## TRATAMIENTO NUTRICIO

**CARBOHIDRATOS:** 50-60% complejos.

**POTASIO:** 3000-3500 mg.

**CALCIO:** 1500mg.

**FOSFORO:** 5-10 mg/kg/día



# **BIBLIOGRAFÍA**

1. <https://www.mayoclinic.org/es/diseases-conditions/chronic-kidney-disease/symptoms-causes/syc-20354521>
2. Diapositivas otorgadas en clases.