



Nombre del Alumno: Juan Manuel Jiménez Alvarez.

Nombre del tema: Diabetes.

Nombre de la Materia: Nutrición clínica.

Nombre del profesor: Joanna judith casanova ortiz.

Nombre de la Licenciatura: Enfermería.

Cuatrimestre: 3°

Parcial: 4°

DIABETES

DIABETES



La **diabetes** es una enfermedad crónica que se produce cuando el nivel de azúcar en la sangre es demasiado alto. Esto ocurre porque el cuerpo no produce suficiente insulina, que es la hormona encargada de regular el azúcar en la sangre, o porque el cuerpo no puede utilizarla correctamente.

SÍNTOMAS



Aumento de la sed y de las ganas de orina

Aumento del apetito

Fatiga



Pérdida de peso inexplicable

Visión borrosa

Heridas que tardan en cicatrizar

FACTORES DE RIESGO



Historial familiar

Genética

Obesidad

Sedentarismo



Edad

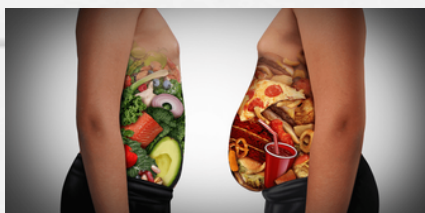

Alimentación poco saludable

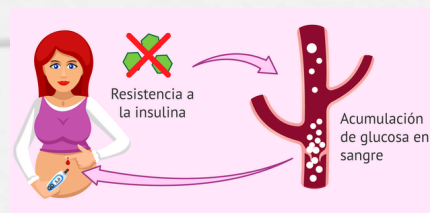

Diabetes gestacional

CLASIFICACIÓN

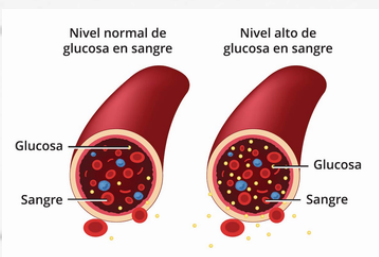

Diabetes Tipo I



Diabetes Tipo II



Diabetes Gestacional

COMPLICACIONES



Daños oculares

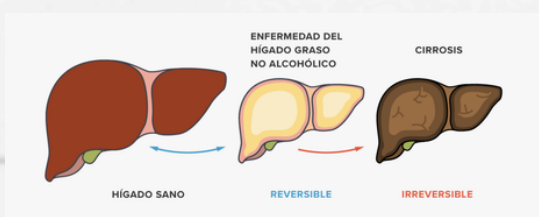

Daño hepático



Daño Renal



Amputaciones

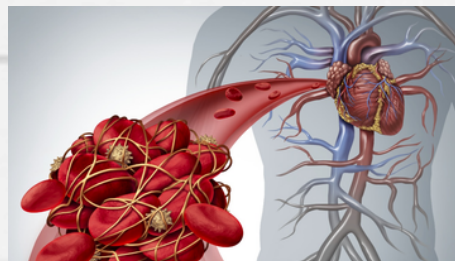

Vasculares

TRATAMIENTO NUTRICIO



Consumir proteína: 10 - 20% vct y alcanzar un control glucémico aceptable



Hidratos de carbono complejos. 50 a 60% VCT



Consumir cereales integrales

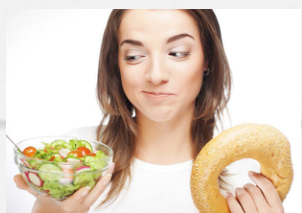

Restringir la ingestión de grasa al 30% o menos del VCT

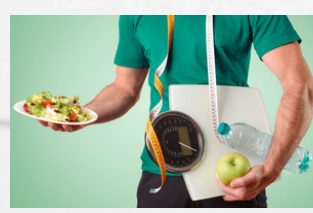

Mantener un peso corporal cercano al ideal

REFERENCIAS BIBLIOGRAFICAS

- Antología universidad del sureste.
- <https://www.paho.org/es/temas/diabetes#:~:text=La%20diabetes%20es%20una%20enfermedad,los%20ri%C3%B1ones%20y%20los%20nervios.>
- <https://medlineplus.gov/spanish/diabetes.html>
- <https://www.mayoclinic.org/es/diseases-conditions/diabetes/symptoms-causes/syc-20371444>