

**Nombre de alumno:** Isaac roldan Trujillo Hernández

**Nombre del profesor:** CARLOS ALBERTO TRUJILLO DIAZ

**Materia:** METODOS, INSTRUMENTOS Y TECNICAS DE DIAGNOSTICO  
VETERINARIO

**Grupo:** Licenciatura en Medicina

Veterinaria y Zootecnia.

# PLANOS TOPOGRAFICOS



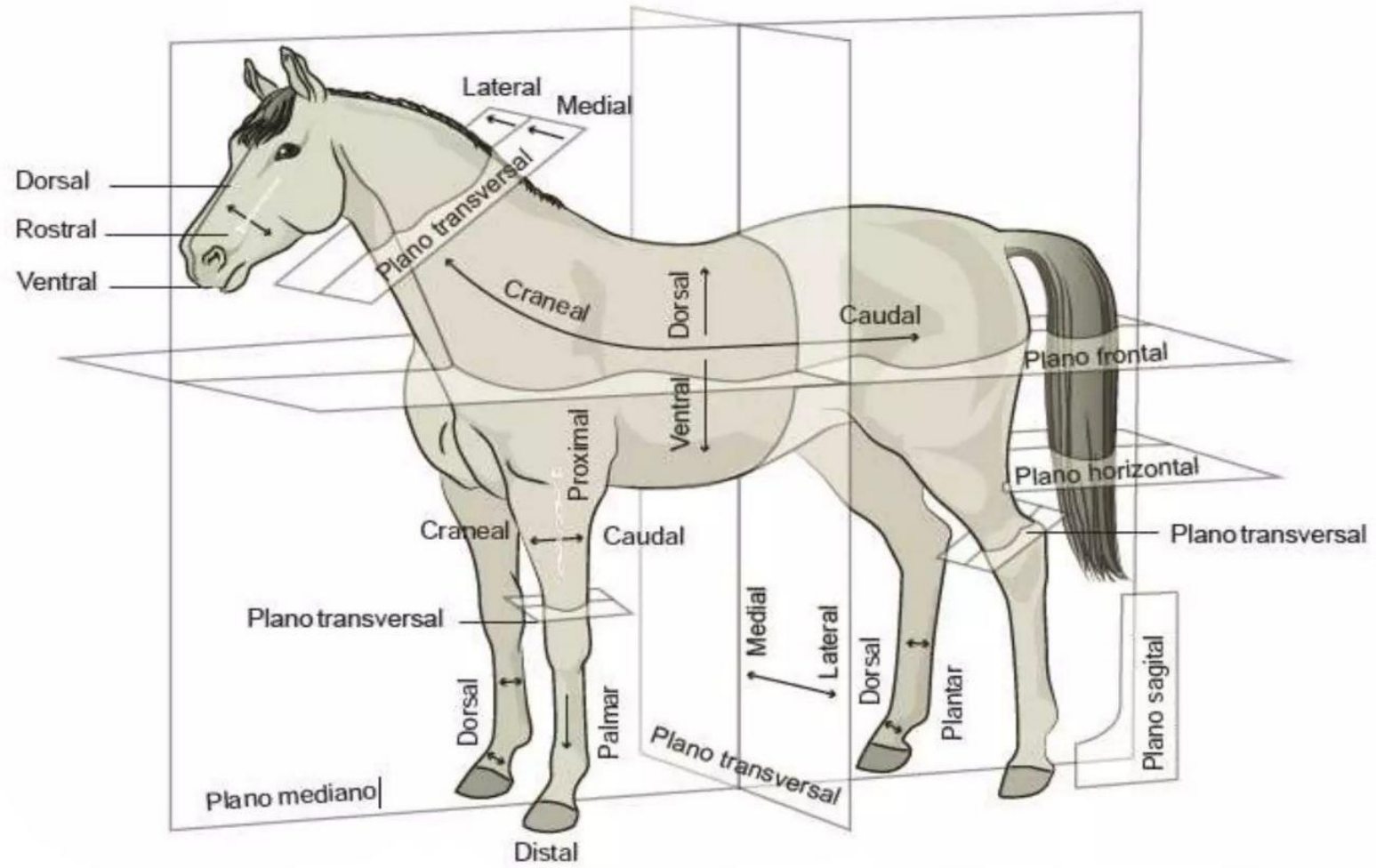

# PLANOS TOPOGRAFICOS

**PLANO MEDIANO:** Divide el cuerpo del equino en mitades derecha e izquierda iguales. Es un plano vertical que pasa por la línea media del cuerpo.

**PLANO SAGITAL:** Similar al plano mediano, pero no necesariamente divide el cuerpo en mitades iguales. Es un plano vertical paralelo al plano mediano.

**PLANO FRONTAL :** Divide el cuerpo del equino en partes dorsal (superior) y ventral (inferior). Es un plano vertical perpendicular al plano mediano.

**PLANO TRANSVERSAL :** Divide el cuerpo del equino en partes craneal (anterior) y caudal (posterior). Es un plano horizontal.



# TERMINOS DE ORIENTACION

**CRANIAL** : Hacia la cabeza del animal.

**CAUDAL** : Hacia la cola del animal.

**DORSAL** : Hacia la espalda o la parte superior del cuerpo.

**VENTRAL** : Hacia el abdomen o la parte inferior del cuerpo.

**LATERAL** : Hacia los lados, lejos de la línea media.

**MEDIAL** : Hacia la línea media del cuerpo.

**PROXIMAL** : Cerca del tronco o punto de origen.

**DISTAL** : Lejos del tronco o punto de origen.

**ROSTRAL** : Hacia el hocico.

**PALMAR** : Parte inferior del pie (en las patas delanteras).

**PLANTAR** : Parte inferior del pie (en las patas traseras).

