



**Mi Universidad**

**Planos**

**Nombre del Alumno:** *Jolet torres gomez*

**Nombre del tema:** *planos anatómicos*

**Parcial:** *2*

**Nombre de la Materia:** METODOS, INSTRUMENTOS Y TECNICAS DE DIAGNOSTICO VETERINARIO

**Nombre del profesor:** CARLOS ALBERTO TRUJILLO DIAZ

**Nombre de la Maestría:** *Medicina veterinaria y zootecnia*

**Cuatrimestre:** *2*

# Regiones corporales

## Anatomía del gato - vista lateral

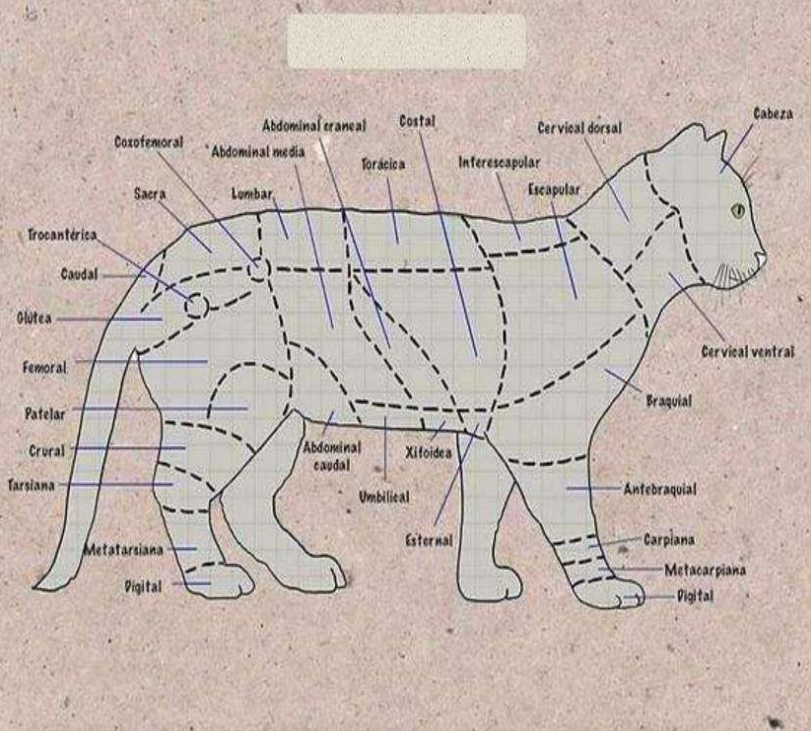
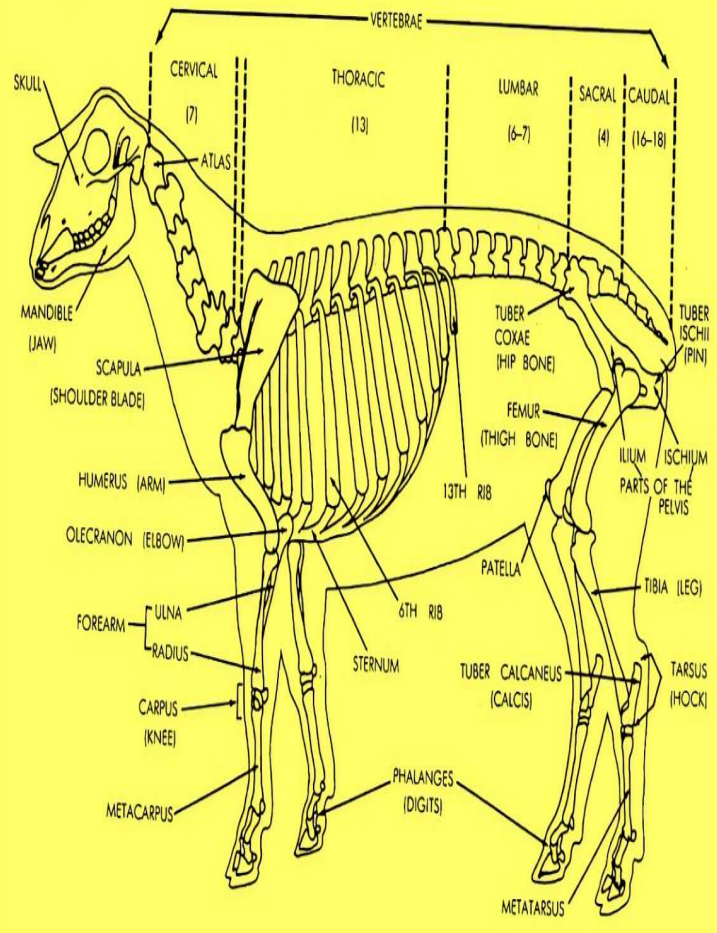

### Ubicación

