



## ***Exposición***

**Nombre de la alumna:** Elva Berenice Gómez Méndez

**Nombre del tema:** Palpación

**Grado:** 3er cuatrimestre

**Nombre de la materia:** Métodos, instrumentos y técnicas de diagnóstico veterinario

**Nombre del profesor:** Carlos Alberto Trujillo Díaz

**Nombre de la Licenciatura:** Medicina Veterinaria y Zootecnia

# PALPACIÓN

---

## ¿Qué es la palpación?



MÉTODO EXPLORATORIO QUE SE EJECUTA APLICANDO LOS DEDOS O LAS MANOS SOBRE LAS PARTES EXTERNAS DEL CUERPO O LAS CAVIDADES ACCESIBLES.



- ***PALPACIÓN PROFUNDA:***

\_ SE EMPLEA PARA EXAMINAR ÓRGANOS INTERNOS Y ESTRUCTURAS MÁS PROFUNDAS. REQUIERE UNA PRESIÓN MAYOR Y SE UTILIZA PARA EVALUAR EL TAMAÑO, LA FORMA, LA CONSISTENCIA Y LA MOVILIDAD DE LOS ÓRGANOS, ASÍ COMO PARA DETECTAR MASAS ANORMALES O DOLOR.

---

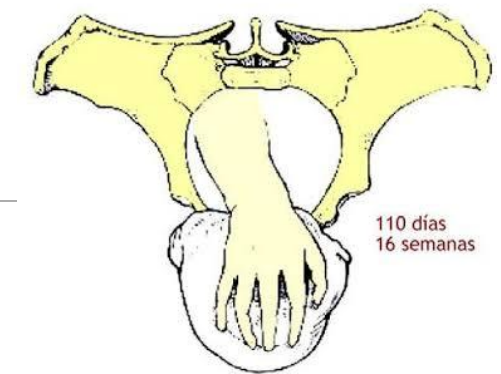
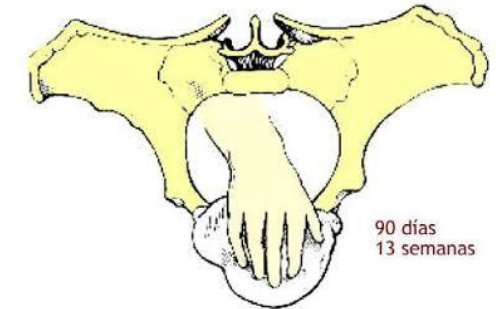
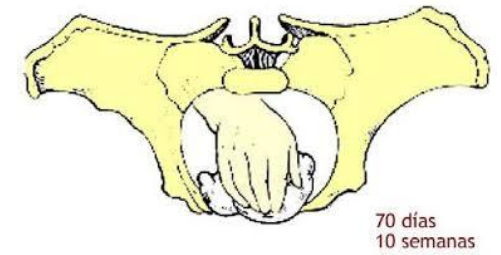

## Tipos de palpación.

---

### ***Palpación Ligera o Superficial:***

\_ Implica el uso de una presión suave para evaluar las características superficiales de la piel y los tejidos subyacentes inmediatos. Esta técnica se usa para detectar áreas de sensibilidad, textura de la piel, temperatura y humedad.



---

### ***Palpación Bidigital o Bimanual:***

\_ Implica el uso de ambas manos para examinar estructuras o áreas más grandes, como el útero o el abdomen.

Esta técnica es útil para determinar la relación espacial y el tamaño de los órganos o las masas.



---

## ***Palpación percusiva:***

\_ Combina la palpación y la percusión para evaluar la presencia de fluidos o aire en los espacios corporales. Es un método que consiste en dar golpecitos suaves en partes del cuerpo con los dedos, las manos o con pequeños instrumentos como parte de una exploración física.



---

## ***Palpación transrectal***

- \_ Se utiliza para detectar y diagnosticar gestaciones 60 días después del servicio.
- \_ Es una práctica o método físico utilizado para la exploración de diferentes órganos del aparato reproductivo además de algunas otras estructuras abdominales, para poder determinar diferentes estados fisiológicos y patológicos de esos órganos.

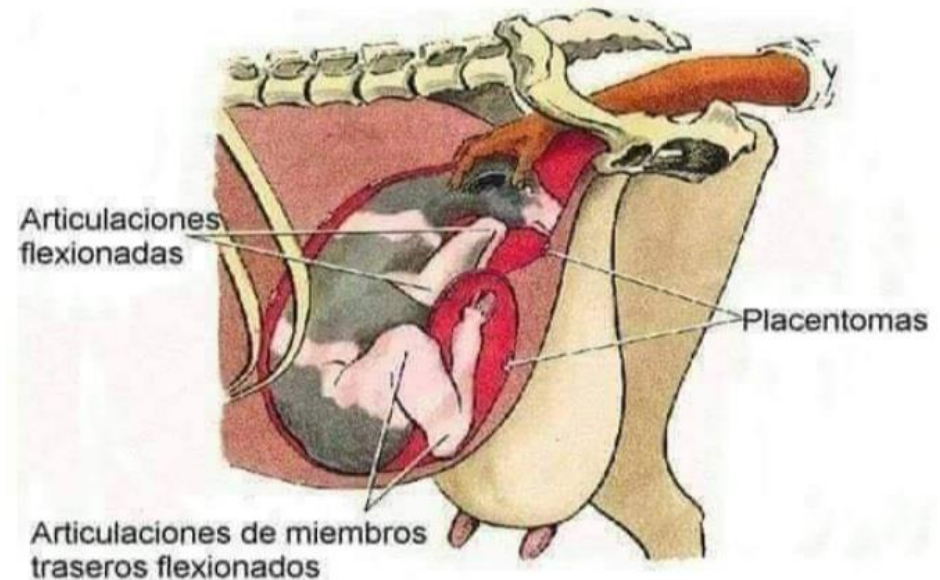

Examen rectal de vaca a termino de gestación



---

Órganos que sentimos en una palpación.

- \_ Recto
- \_ Vagina
- \_ Cervix
- \_ Cuerpo uterino

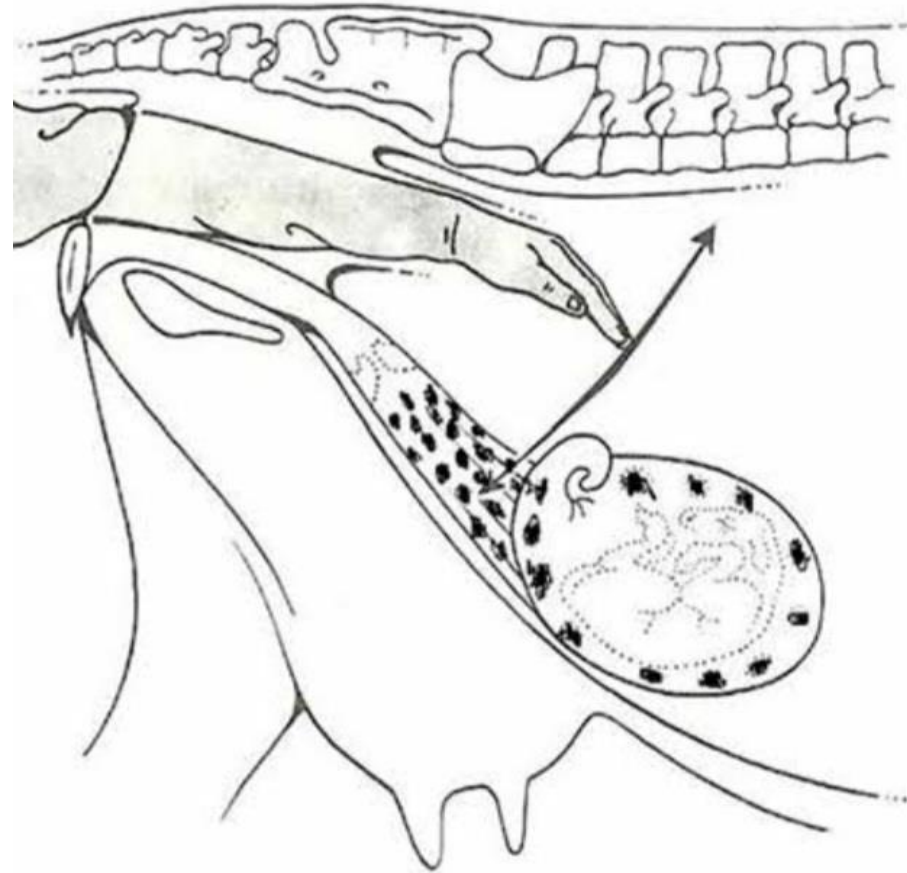

## Datos que se obtiene por palpación

Sitio, posición, forma, volumen,  
estado de la superficie y movimientos.

Además se recogen lo siguiente:

Consistencia, sensibilidad o dolor,  
temperatura superficial, fluctuación,  
edema, resistencia, crepitación y  
tono muscular.



---

### ***Importancia de la palpación:***

\_ Permite compensar problemas asociados a fallas en la detección de estros, (evitar IA4 en vacas gestantes, detectar animal vacíos para servirlos de nuevo).

*¡Gracias por su atención!*

---