



# Mi Universidad

## MAPA CONCEPTUAL

*Nombre del Alumno: Noremy Abigail Trujillo Sánchez*

*Nombre del tema: Mapa conceptual*

*Parcial: 2*

*Nombre de la Materia: Estructura Organizacionales*

*Nombre del profesor: Jhonn Elizabeth Pérez López*

*Nombre de la Maestría: Lic. Medicina Veterinaria y Zootenia*

*Cuatrimestre: 3ro*

**Nombre de la empresa:** "MAKI MANIA"

**Filosofía organizacional**

- **Misión:** Ofecer nuestros servicios de alta calidad conservando siempre el sabor en cada uno de nuestros platillos para promover una experiencia gastronómica única a todos nuestros clientes
- **Visión:** convertirse en un servicio eficiente de buena calidad, cuidando siempre el bienestar y calidad de cada uno de nuestros productos para lograr se reconocidos por nuestra autenticidad, creatividad, y excelencia en cada uno de nuestros servicios

**Historia:**

La creación de Maki Mania nace de una idea de traer a la localidad una forma nueva de encariñar el paladar de todos. Desde el inicio ofrecemos un concepto gastronómico inspirado en la fusión de ingredientes típicos de la cocina japonesa.

**Valores:**

Respeto

Honestidad

Solidaridad

Igualdad

Transparencia

Compromiso

**Objetivos:**

Satisfacer el paladar del cliente

Incrementar la presencia de nuestros productos

**Logo:**



**Eslogan:**

“placer y felicidad a la puerta de tu casa”

**Organigrama:**

## SOCIOS

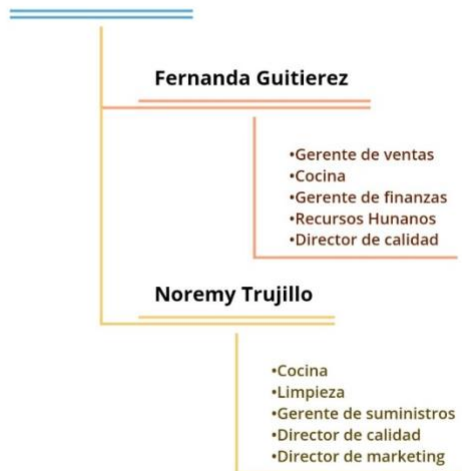

## Foda:

