



**Nombre del alumno: ANGEL GABRIEL
GOMEZ GUILLEN**

**Nombre del profesor: Carlos
Alberto Trujillo Díaz.**

**Licenciatura: medicina veterinaria y
zootecnia**

Materia: producción sustentable de leche.

Semestre: 9no.

PASIÓN POR EDUCAR

Nombre del trabajo: Mapa Conceptual.

Ocosingo, Chiapas a 23 de mayo del 2024

Razas de Bovinos de Producción Lechera

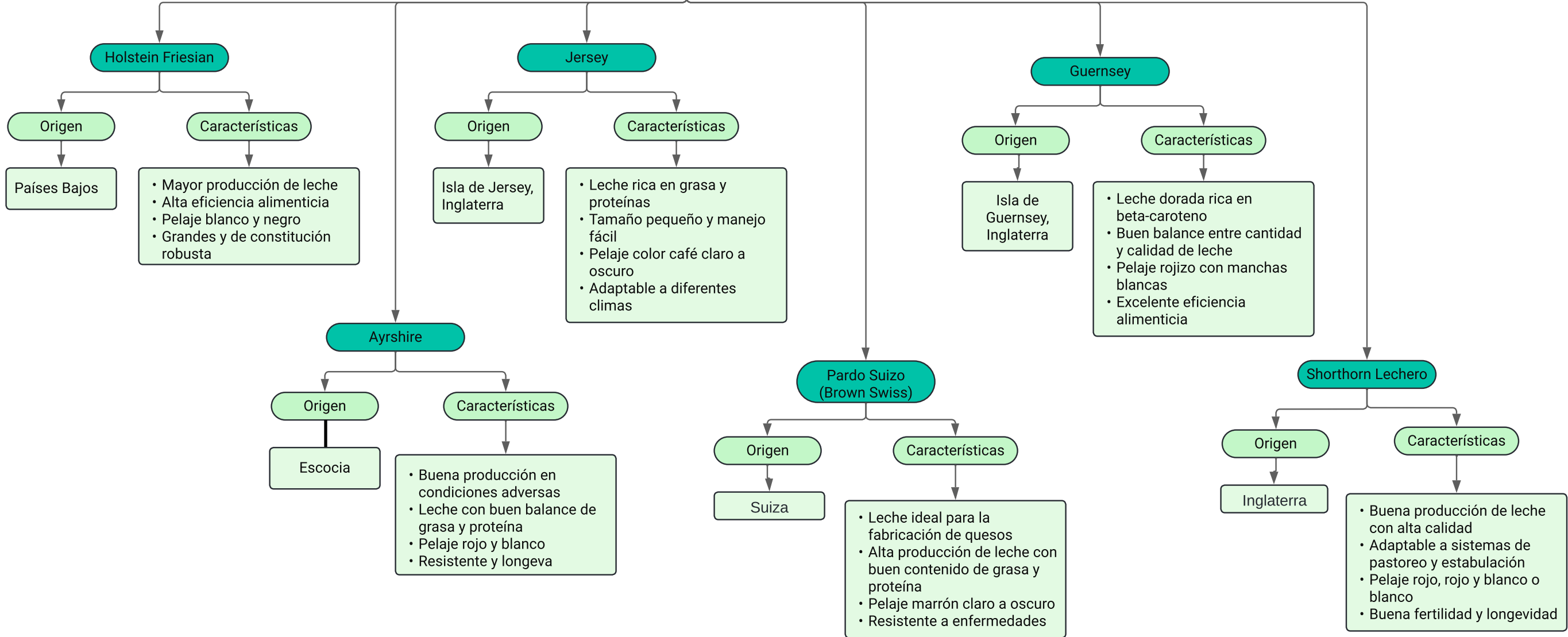

Holstein Friesian

Origen

Países Bajos

Características

- Mayor producción de leche
- Alta eficiencia alimenticia
- Pelaje blanco y negro
- Grandes y de constitución robusta

Jersey

Origen

Isla de Jersey, Inglaterra

Características

- Leche rica en grasa y proteínas
- Tamaño pequeño y manejo fácil
- Pelaje color café claro a oscuro
- Adaptable a diferentes climas

Guernsey

Origen

Isla de Guernsey, Inglaterra

Características

- Leche dorada rica en beta-caroteno
- Buen balance entre cantidad y calidad de leche
- Pelaje rojizo con manchas blancas
- Excelente eficiencia alimenticia

Ayrshire

Origen

Escocia

Características

- Buena producción en condiciones adversas
- Leche con buen balance de grasa y proteína
- Pelaje rojo y blanco
- Resistente y longeva

Pardo Suizo (Brown Swiss)

Origen

Suiza

Características

- Leche ideal para la fabricación de quesos
- Alta producción de leche con buen contenido de grasa y proteína
- Pelaje marrón claro a oscuro
- Resistente a enfermedades

Shorthorn Lechero

Origen

Inglaterra

Características

- Buena producción de leche con alta calidad
- Adaptable a sistemas de pastoreo y estabulación
- Pelaje rojo, rojo y blanco o blanco
- Buena fertilidad y longevidad