

# patología del paciente

.Las personas afectadas pueden presentar dificultad para respirar, coloración azulada de la piel, coloración gris o blanquecina en la boca, alrededor de los ojos y debajo de las uñas y mostrarse confusas o soñolientas.

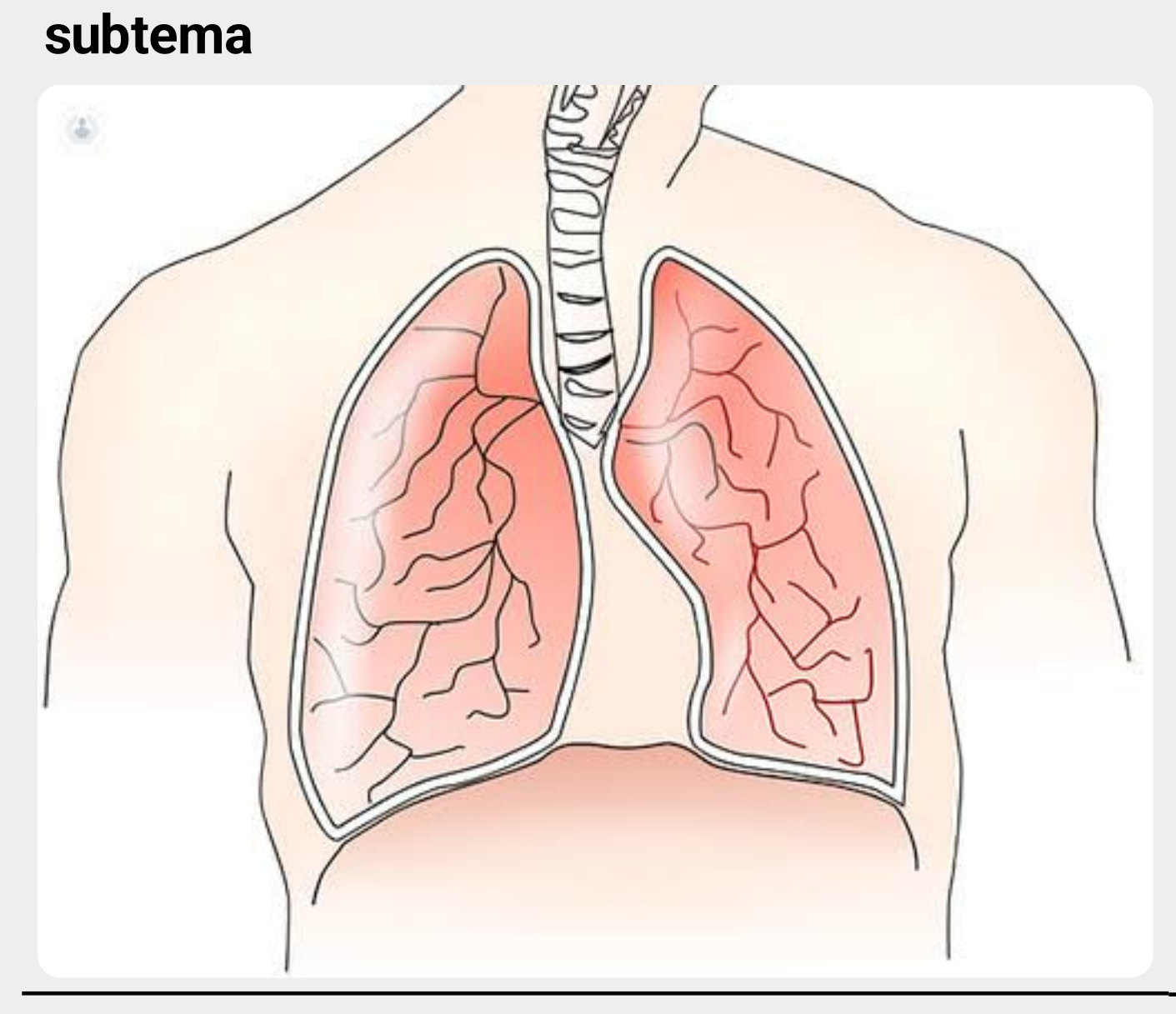

## Disfunción respiratoria

.La enfermedad cardiovascular es un término amplio para problemas con el corazón y los vasos sanguíneos. Estos problemas a menudo se deben a la aterosclerosis. Esta afección ocurre cuando la grasa y el colesterol se acumulan en las paredes del vaso sanguíneo (arteria). Esta acumulación se llama placa

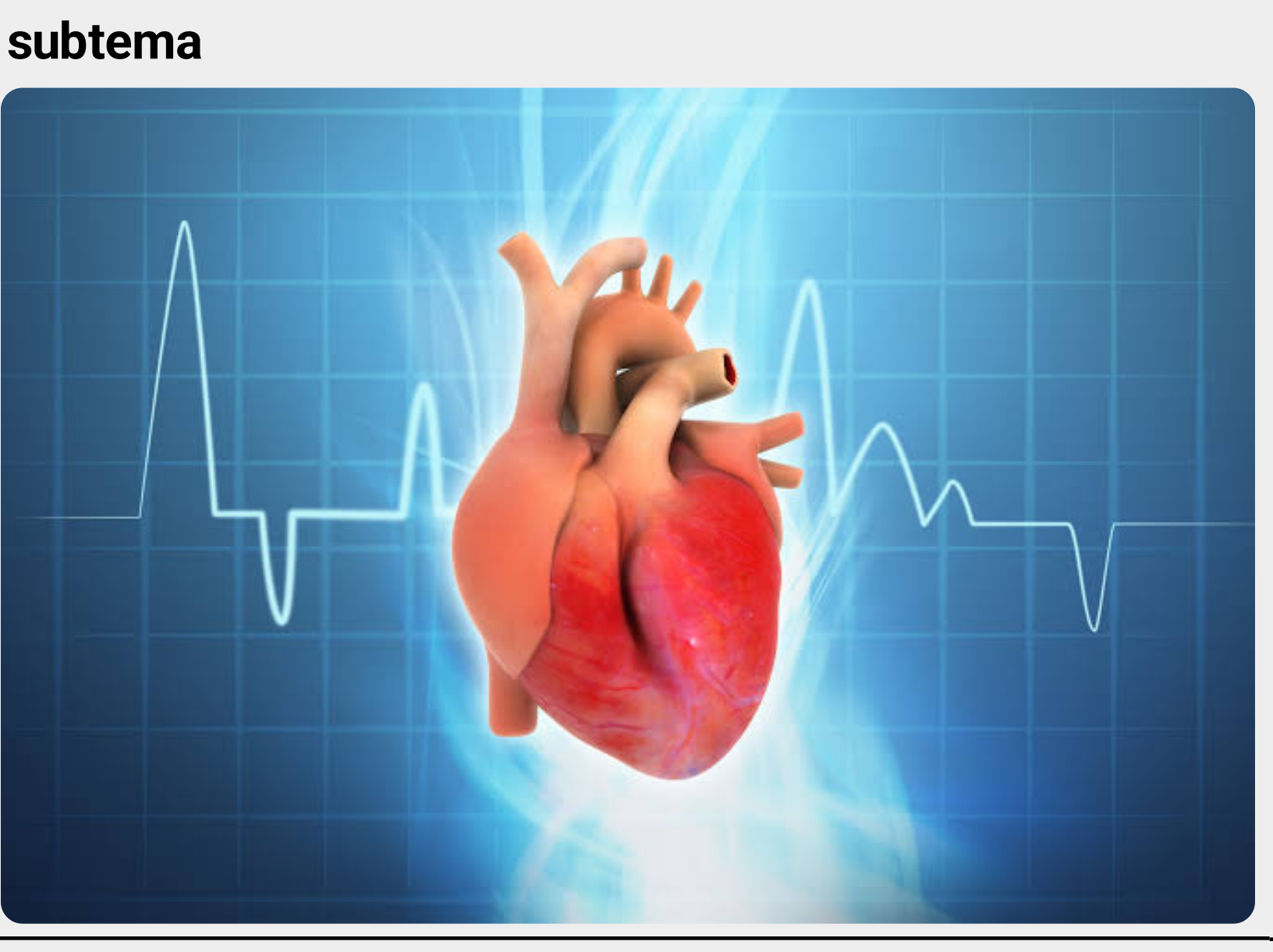

## trastorno del ritmo

.La insuficiencia cardíaca es causada por otras enfermedades o afecciones que dañan el músculo cardíaco, como la enfermedad coronaria, los ataques cardíacos, la diabetes y la presión arterial alta. Tratar estos problemas antes de que el músculo cardíaco sufra daños puede prevenir la insuficiencia cardíaca.

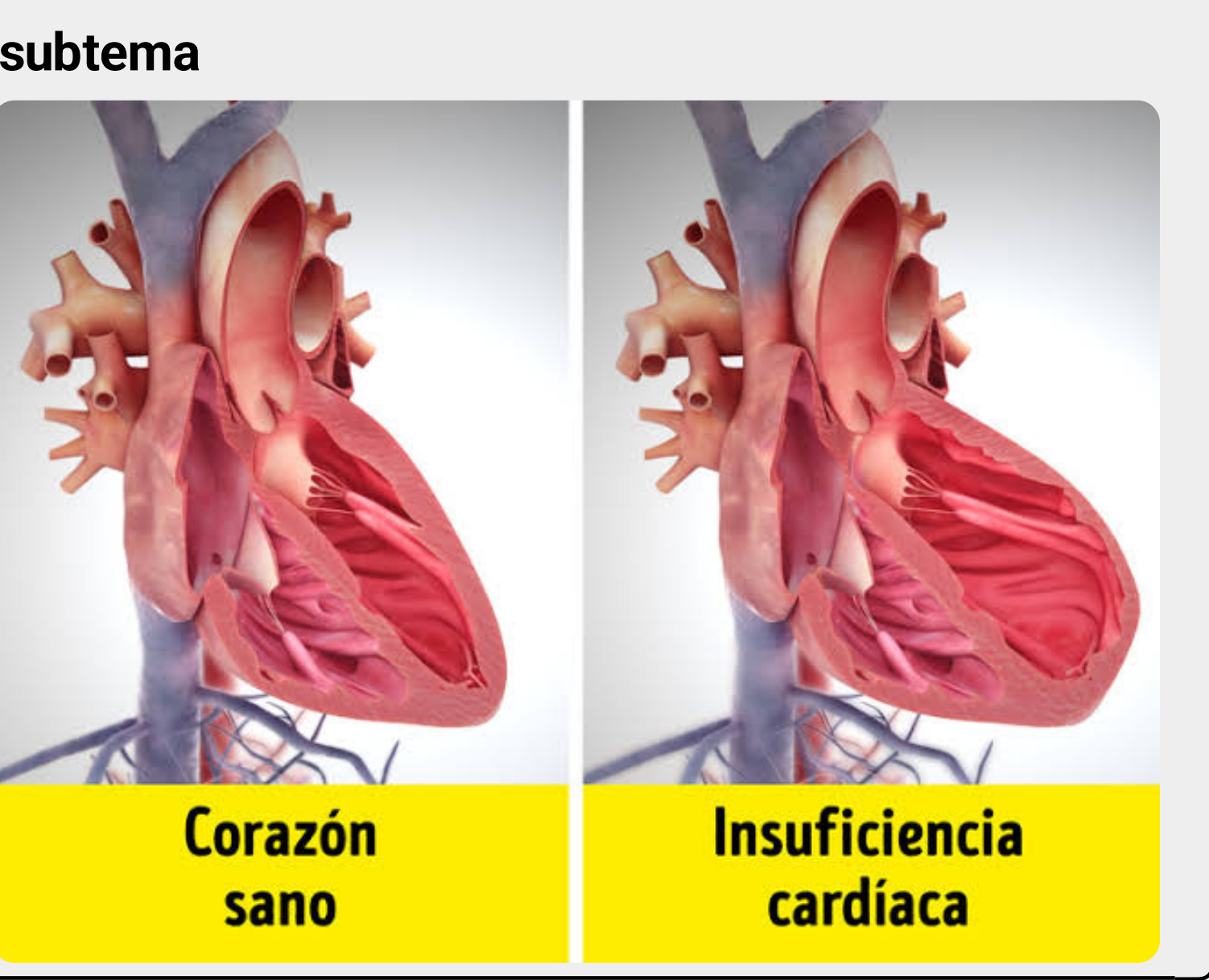

## Insuficiencia cardíaca

.Se define como la incapacidad del corazón de proveer el aporte normal de nutrientes a los diferentes órganos y tejidos del cuerpo. Representa una afección manifiesta de inhabilidad de dicho órgano para funcionar adecuadamente como bomba, lo cual deriva en una disminución progresiva del gasto cardíaco o en un aumento exagerado de la presión de fin de lleno ventricular, y, básicamente, una insuficiente entrega de oxígeno a los tejidos, con una profunda alteración del metabolismo energético que da comienzo a la disfunción multiorgánica.

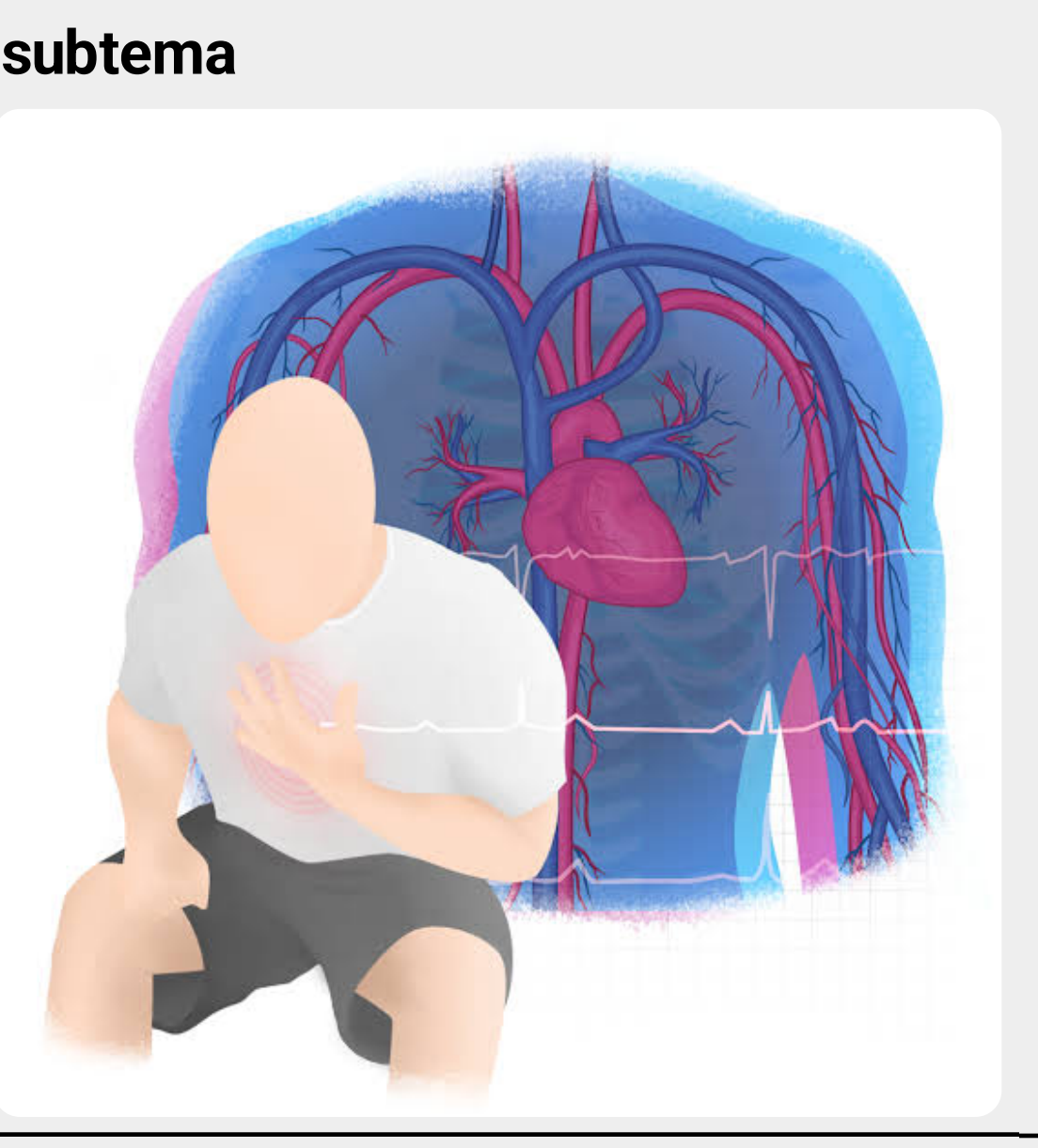

## Disfunción cardíaca

## Cáncer del esófago

El esófago es un conducto muscular hueco que conecta la garganta con el estómago. Se encuentra detrás de la tráquea y frente a la columna vertebral. En los adultos, el esófago usualmente mide entre 10 y 13 pulgadas (25 a 33 centímetros [cm]) de largo y alrededor de 3/4 de pulgada (2cm) de ancho en su sección más pequeña.

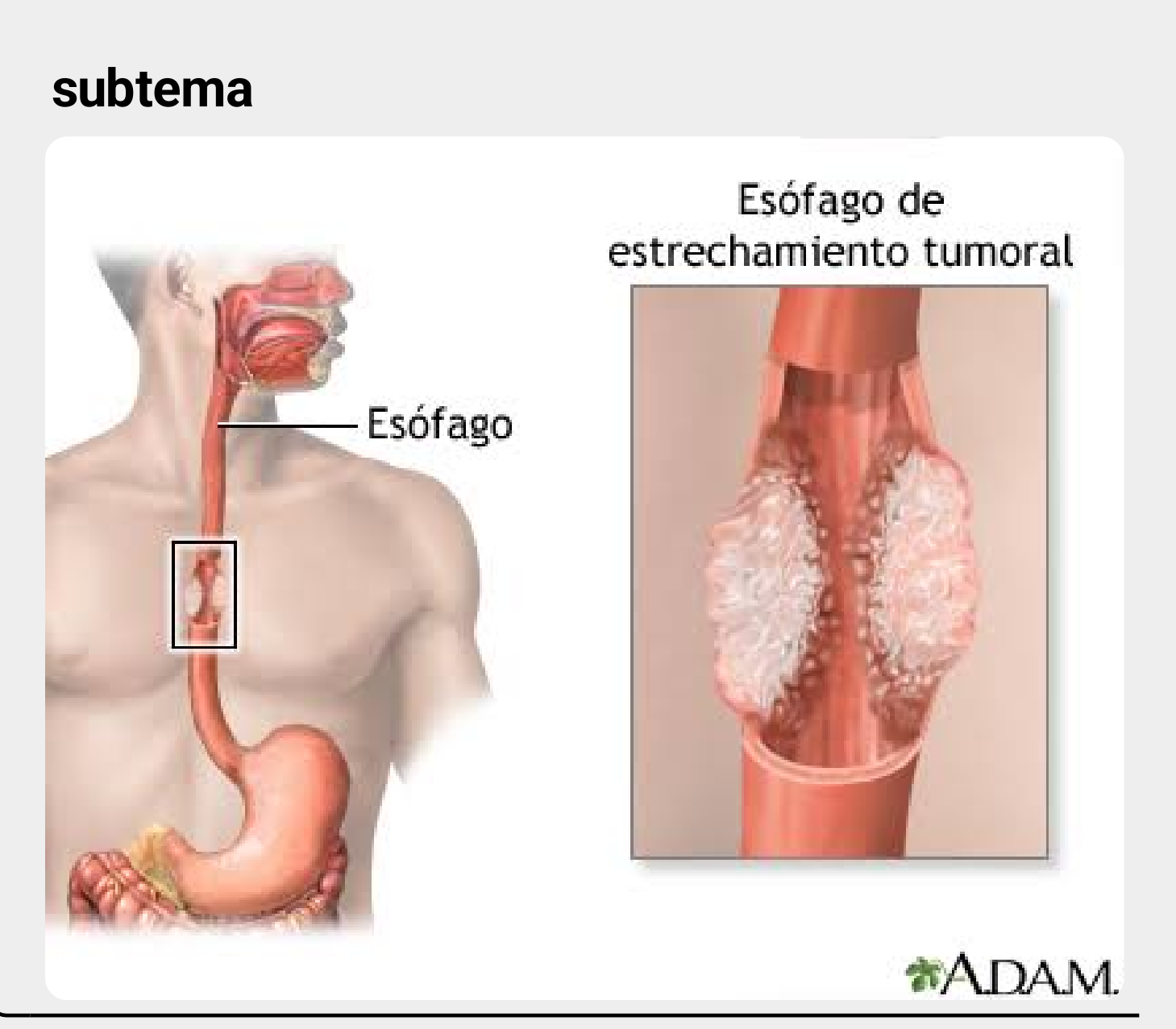

.Una enfermedad digestiva es cualquier problema de salud que ocurre en el aparato digestivo. Las afecciones pueden ir de leves a graves. Algunos problemas comunes incluyen acidez gástrica, cáncer, síndrome del intestino irritable e intolerancia a la lactosa.

Otras enfermedades digestivas incluyen:  
Cálculos biliares, colecistitis y colangitis

## problemas gástricos



En realidad son dos problemas distintos, pero están relacionados ya que ambos son lesiones en el estómago o en el duodeno. Mientras que la úlcera es en realidad una "herida" más o menos profunda, la gastritis consiste en una inflamación del revestimiento que recubre interiormente el estómago.

## gastritis y úlcera gástrico

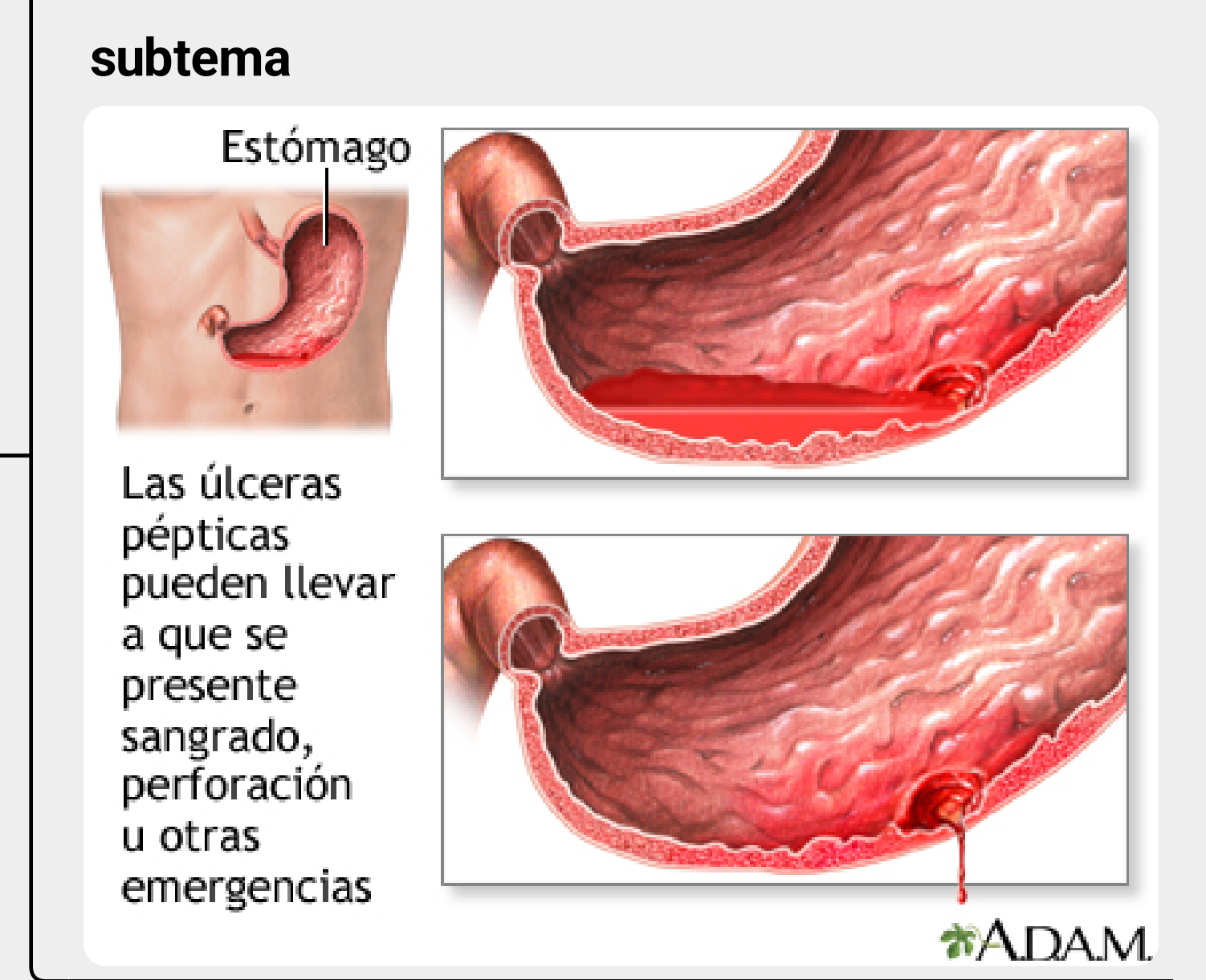

El cáncer de estómago consiste en un crecimiento de células que comienza en el estómago. El estómago está en la parte media superior del abdomen, justo por debajo de las costillas. El estómago ayuda a descomponer y digerir los alimentos.

El cáncer de estómago puede desarrollarse en cualquier parte del estómago.

## cáncer de Estómago



Se considera disfunción vesicular cuando los pacientes presentan un dolor típico biliar en ausencia de litiasis u otras anomalías estructurales demostrables por ultrasonido, laboratorio o por examen microscópico de la bilis.

## Disfunción vesicular

