



Nombre del alumno: RITA JULIETA VELAZQUEZ VAZQUEZ

Nombre del profesor: LIC ERNESTO

Nombre del trabajo: MAPA CONCEPTUAL. PATOLOGIA DEL PACIENTE

Materia: PATOLOGIA DEL ADULTO

Grado: SEXTO CUATRIMESTRE

PATOLOGÍAS DEL PACIENTE

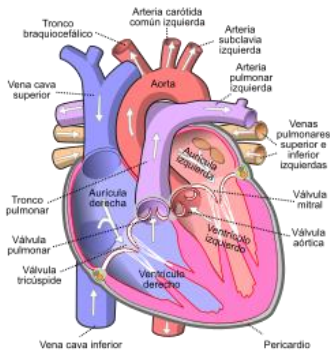

Anatomía de corazón

INSIFICIENCIA CARDIACA

SINTOMAS
Dificultad para respirar, fatiga, cansancio, retención de líquidos, tos seca, taquicardia y palpitaciones mas rápidas de lo normal

APARECE DE FORMA REPENTINA Y SON GRAVES DESDE EL PRINCIPIO

AGUDA

ENFERMEDAD DEGENERATIVA DEL CORAZON, NO HACE LLEGAR SUFICIENTE OXIGENO Y NUTRIENTES A LOS ORGANOS SE MANIFIESTA GRADUALMETE, ES LA MAS FRECUENTE.

Tratamiento
Fármacos: inhibidore de la enzima convertidora
Dispositivos: marcapasos, desbrilador automático

- Prueba de esfuerzo
- Electrocardiograma
- Ecocardiografía
- Análisis de sangre

Diagnóstico de insuficiencia aguda y crónica

CRONICA

Produce contracciones o espasmos en las arterias de los dedos de las manos y de los pies. Afecta las arterias y las venas

Disfunción vascular

ALTERACIÓN EN DE CÉLULAS SANGUINEAS

Anemias, leucemias, linfomas, mieloma múltiple

Trastornos del ritmo cardiaco

Tipos

síntomas

Bradicardia y las bradiarritmias fatiga, mareos, sudoración, desmayo, falta de aliento, dolor de pecho

Taquicardia, bradicardia, arritmias, bradiarritmias.

Arritmia supraventriculares

Arritmia ventricular

La fibrilación auricular: trastorno del ritmo cardiaco
Taticardia supraventricular

Taquicardia ventricular: el marcapaso del corazón queda cargo de un área del corazón.
Fibrilación ventricular: latido del corazón irregular

- EPOC : la enfermedad pulmonar obstructiva
- NEUMONIA: Infección pulmonar afecta las vías respiratorias bajas causada por un hongo, bacteria, virus
- CORONAVIRUS EN PERSONAS MAYORES: virus que afecta mas a personas mayores

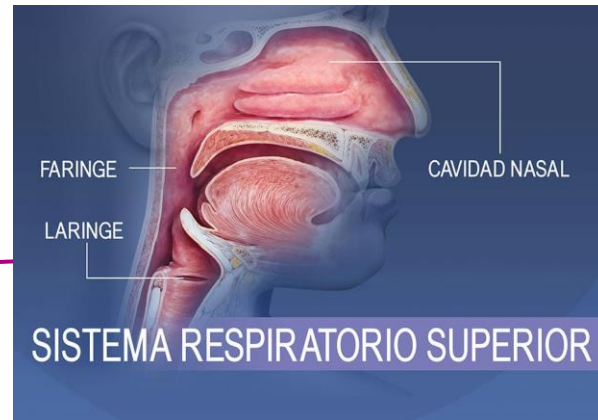

Disfunción respiratoria

Afecta a las vías respiratorias que son los pulmones

Problemas de vías aéreas inferiores

Definición

Dificultad al respirar de no estar recibiendo aire suficiente.

Problemas de las vías aéreas superiores

Estas se estrechan o bloquean dificultando la respiración afecta la tráquea, faringe o laringe

- Inflamación: aumento de volumen
- Rinitis: afectación en la mucosa nasal y produce estornudos
- Sinusitis: inflamación en la mucosa de los senos paranasales causado por un hongo o bacteria o virus
- Laringitis: inflamación en la laringe puede tener origen infeccioso.

PATOLOGÍAS DIGESTIVAS

Definición

Las enfermedades digestivas son trastornos del aparato digestivo

Por ejemplo

- Gastroenteritis
- Gastritis
- Úlcera péptica

Problemas gástricos

- Cáncer de estómago: puede ser benigno o maligno aparece como consecuencia de una proliferación anormal de las células de cualquier parte del estómago

Problemas del tracto intestinal

Colitis ulcerosa: afecta al intestino grueso (colon) y recto

Cáncer de colon: se desarrolla a partir de adenomas de colon previos

Ostomías: abertura creada quirúrgicamente entre los intestinos y la pared abdominal

Apendicitis y hernias

- Apendicitis aguda: inflamación del apéndice cecal causada por la obstrucción de su lumen
- Hernias: saco formado por el revestimiento de cavidad abdominal

Tipos de hernia

- Femoral
- Hiatal
- Inguinal

Cáncer de esófago

- Carcinoma de células escamosas se origina en las células carcinoma.
- Adenocarcinoma: el cáncer se origina en las células glandulares se origina en la

Anatomía



Los 3 Tipos de Ostomías

