



Nombre del Alumno: Dulce Del Carmen Reyes Aguilar  
Nombre del tema: unidad 1 psicología clínica y 2 conducta  
Parcial: I  
Nombre de la Materia: supervisión de casos clínicos  
Nombre del profesor: Cynthia Alvarez Poumian  
Nombre de la Licenciatura: Psicología  
Cuatrimestre: 9

# FUNDAMENTO DE PSICOLOGIA CLÍNICA

Rama de la psicología que estudia los elementos que tienen algún tipo de incidencia en los trastornos mentales o conductas desadaptativa de las personas con el objetivo de restaurar su equilibrio psicológico.



## FUNCIÓN

salvaguardar la salud y bienestar psicológico de la sociedad

### NIVELES DE PREVENCIÓN

PREVENCIÓN PRIMARIA  
conducta que favorecen la salud  
PREVENCIÓN SECUNDARIA  
tratamiento de un trastorno



## EXPLORACIÓN

- Aspecto general e higiene
- conducta y actitud general
  - comprensión
  - pensamiento
- función mental superior

### TRATAMIENTO

La intervención puede llamarse psicoterapia, modificación o otras maneras, dependiendo de la orientación

## VALORACIÓN

- Relaciones interpersonales
- Actividad social
- ocupación y empleo
- Actividades recreativas
- Nivel de autonomía y actividad de vida diaria

### ENSEÑANZA

Es particularmente difícil y delicada, ya que exige un buen equilibrio entre la diligencia, ya que exigen un buen equilibrio entre dirección del alumno y el desarrollo de su independencia.

## ENTREVISTA

trata de un medio que permite obtener datos significativos y aclaratorio neropsicológico o psicológico clínico, entre otros.

### ÉTICA Y RAZOMANIENTO

Estudia la bondad o maldad de actos humanos y dicta normas de como deben comportarse las pers

## DIAGNÓSTICO

para identificar una enfermedad, afección o lesión a partir de los signos y síntomas.

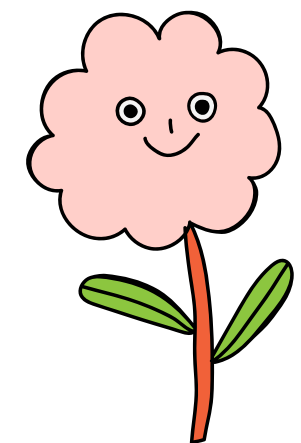

# CONDUCTA

aplicación sistemática de principios del aprendizaje y de la psicología experimental con el objetivo de eliminar, disminuir o cambiar conductas que no son adaptativas.

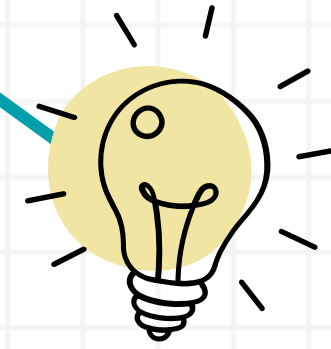

## FASES

## CONDUCTA NORMAL

## SALUD MENTAL

## ENFERMEDADES MENTALES

## PATOLOGIA

describe el problema en termino observables, se formulan los objetivos finales, el analisis funcional de la conducta estableciendo la línea base y los prerrequisitos, y en analisis situacional ambiental.

la que cumple con las adecuadas normas de convivencia, la que no agrede de forma alguna la colectividad y la integridad individual

Es un componente integral y esencial de la salud. es algo más que la ausencia del trastorno mentales.

alteración clínicamente significativa de la cognición, la regulación de las emociones o el comportamiento del individuo.

- Teratología: estudio la causa de la enfermedad
- Nosología: estudia los procesos o enfermedades adquiridas

## CONDUCTA ANORMAL

la que resulta del desequilibrio biológico y psicológico en donde estos interrumpen la estructura psíquica del individuo

- síntoma: sentimiento de tristeza
- pensamiento confuso
  - pensamiento suicida
  - cambio en el deseo sexual

## TRASTORNO FRECUENTES

- depresivos
- usos de sustancias
- déficit de atención
- bipolar
- esquizofrenia

## NEURÓTICAS.

tienen reacciones emocionales desproporcionadas, son irritables, tienen preocupaciones constantes respecto a la salud y muestran dificultades para prosperar.

