



**Mi Universidad**

**SÚPER NOTA**

*Nombre de la Alumna: Lisset Pérez Sánchez*

*Nombre del tema: Papel del psicólogo en la evaluación psicológica clínica*

*Nombre de la Materia: Evaluación psicológica clínica*

*Nombre de la profesora: Cynthia Alvarez Poumian*

*Nombre de la Licenciatura: Psicología*

*Cuatrimestre: Sexto*

*Fecha: 06 de agosto de 2024*

# PAPEL DEL PSICÓLOGO EN LA EVALUACIÓN PSICOLÓGICA CLÍNICA

## FORMACIÓN PROFESIONAL DEL PSICÓLOGO



La licenciatura de psicología capacita a los alumnos en una amplia gama de opciones laborales desde el campo clínico, social, jurídico, educacional y laboral.

Obtenido de: <https://images.app.goo.gl/j4rG2yC9cx5ZrwqV8>

## LAS HABILIDADES EN FUNCIÓN DEL PACIENTE



La empatía, la escucha activa, comunicación asertiva, trabajo multidisciplinario, entre otras.

Obtenido de: <https://images.app.goo.gl/VtCz5MfNj4fZzQex6>

## EL ESTILO DEL TERAPEUTA

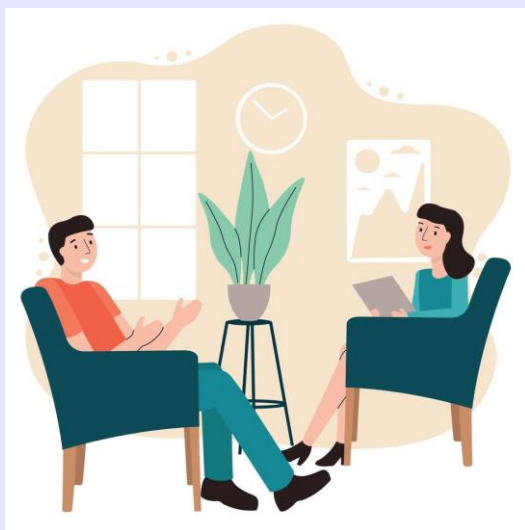

Conjunto de comportamientos interpersonales mostrados por éste cuando está en contacto con el paciente. Estos comportamientos se hallan determinados por la formulación del caso.

Obtenido de: <https://images.app.goo.gl/9MvA1EUfsXrjSYRk8>

## EXPLORACIÓN INICIAL PSICOLÓGICA



Tiene por objeto conocer al paciente y su problemática, hacer una valoración diagnóstica, e indicar una intervención terapéutica si se requiere.

Obtenido de: <https://images.app.goo.gl/osk4FfFrgkNtd6MFA>

## OBJETIVOS Y FUNCIONES DEL PRIMER CONTACTO



Entrar en contacto, conocer como es la persona, lo que le preocupa y generar una buena relación terapéutica.

Obtenido de: <https://images.app.goo.gl/pWyYoYrxXYXSWxQY8>

## CONVERSACIÓN



Se trata de mantener una pequeña conversación informal y sobre temas casuales con el paciente antes de dar comienzo a la entrevista.

Obtenido de: <https://images.app.goo.gl/fTvM6Trhci2kI12y8>

## MINIEXAMEN DEL ESTADO MENTAL

Examen Neurológico	
<b>Mini Examen Mental (MMSE)</b> (Folstein Folstein y Mc Huges)	
• Orientación	10 puntos
• Aprendizaje	3 puntos
• Atención y Cálculo	5 puntos
• Retención	3 puntos
• Lenguaje	9 puntos
<b>Suma:</b>	<b>30 puntos</b>
<b>Evaluación:</b>	25 a 30 : Normal
	20 a 24 : Deterioro leve
	15 a 19 : Deterioro moderado
	14 ó menos: Deterioro Severo.

Es un test breve y rápido, que puede realizarse en 5 o 10 min y es ampliamente usado para evaluar el declive cognitivo.

Obtenido de: <https://images.app.goo.gl/SxDRYb3VZMQN7nna8>

## MOTIVO DE CONSULTA



Descripción de síntomas o problemas objetivos, que el paciente o alguien relacionado con él emite para solicitar asistencia psicológica

Obtenido de: <https://images.app.goo.gl/FKUCB7xhjyguuaN4A>



## MATERIAL DEL USO DEL PSICÓLOGO EN LA EPC

- Cuestionario de admisión.
- Guía de entrevista clínica general (Muñoz, 2001).
- Cuestionario breve de salud del paciente (PHQ) (Spitzer, Kroenke y Williams, 1999).
- PHQ, cuestiones para abordar en la entrevista posterior (segunda fase).
- Examen Mini-mental (Folstein et al, 1975, versión de Lobo et al., 2002).
- Guía para la entrevista de detección (Vázquez y Muñoz, 2003).
- Normas para el uso de autorregistros.
- Escala de acontecimientos diarios molestos (Kanner et al., 1981).
- Escala de acontecimientos que elevan el estado de ánimo (Kanner et al., 1981).
- Entrevista de devolución de información (a partir de Turkat, 1986).
- Normas para la redacción de informes.
- Esquema de informe clínico.
- Escala de evaluación del funcionamiento global (EEFG) (DSM-IV-TR, APA, 2000).
- Escala breve de evaluación de la discapacidad de la OMS (DAS-S) (OMS, 1997). — Calidad de vida (QOL) (Baker e Intagliata, 1982).

Obtenido

de:

<https://plataformaeducativauds.com.mx/assets/docs/libro/LPS/502f30b5d58d5f50babcab5b83cc8f01-LC-LPS605%20EVALUACI%C3%93N%20EN%20PSICOLOGIA%20CLINICA.pdf>

## ANÁLISIS DE CASO PRÁCTICO

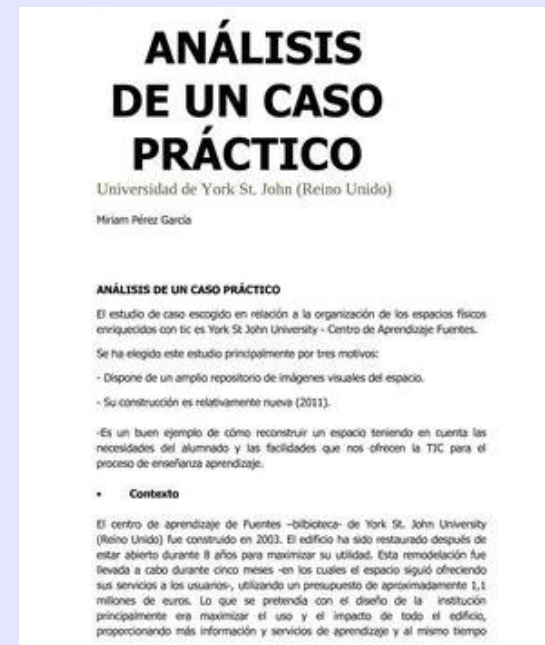

Considera los conocimientos previos de los estudiantes y entrega herramientas para que éste administre su proceso de aprendizaje.

Obtenido de: <https://images.app.goo.gl/xTKUNdC2GrpyIVC6>

## REFERENCIAS BIBLIOGRÁFICAS

Universidad del sureste (UDS), Evaluación psicológica clínica, SF.  
obtenido de:

<https://plataformaeducativauds.com.mx/assets/docs/libro/LPS/502f30b5d58d5f50babcab5b83cc8f01-LC-LPS605%20EVALUACI%C3%93N%20EN%20PSICOLOGIA%20CLINICA.pdf>