



Mi Universidad

Súper nota

Nombre del Alumno: Daniela Cruz Dominguez

Nombre del tema: Papel del Psicólogo en la evaluación psicológica clínica

Parcial: Único

Nombre de la Materia: Psicología clínica

Nombre del profesor: Cinthya Álvarez Poumian

Nombre de la Licenciatura: Psicología

Cuatrimestre: 6to

Papel del Psicólogo en la evaluación psicológica clínica



La evaluación psicológica clínica y el diagnóstico psicológico, tienen consecuencias trascendentales ya que esta responsabilidad recae en el profesional es imprescindible que el profesional dedicado a esta labor cumpla con una serie de criterios básicos

Formación profesional del Psicólogo y su relevancia en la evaluación psicológica.

Fuente

<https://es.linkedin.com/pulse/formaci%C3%B3n-para-ser-psic%C3%B3logo-futuro-orientaci%C3%B3n>

En este sentido, el punto relativo al establecimiento de la relación terapéutica tiene un papel central en el acercamiento a la EPC. Las ventajas de mantener una adecuada relación terapeuta-cliente.

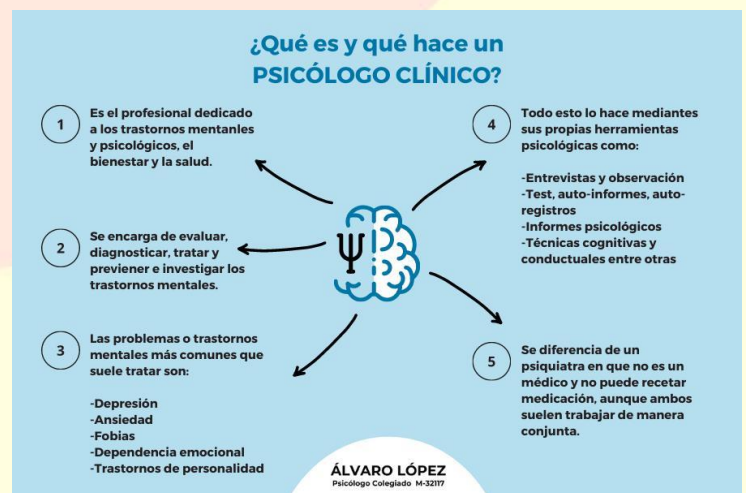

Las habilidades en función del paciente.

Fuente:

<https://colegiodepsicologosj.com.ar/aptitudes-de-un-psicologo-clinico/>



El estilo del terapeuta

Fuente:

<https://www.psyciencia.com/estilo-personal-del-terapeuta/>

Por estilo del terapeuta se entiende el conjunto de comportamientos interpersonales mostrados por éste cuando está en contacto con el paciente.

En la mayoría de los casos, de forma previa al primer contacto personal, el psicólogo ya puede conocer algunos detalles del paciente que le permiten formarse una idea respecto.



Objetivos y funciones del primer contacto

Fuente:

<https://psicologiausera.com/psicologia/terapia-psicologica/primer-sesion-con-un-psicologo/>



Se trata de mantener una pequeña conversación informal y sobre temas casuales con el paciente antes de dar comienzo a la entrevista

Conversación

Fuente:

<https://www.psycoactiva.com/blog/terapia-conversacional-o-de-conversacion-y-la-creacion-de-significados/>

Cuestionario de admisión.

— Guía de entrevista clínica general (Muñoz, 2001).

— Cuestionario breve de salud del paciente (PHQ) (Spitzer, Kroenke y Williams, 1999).

— PHQ, cuestiones para abordar en la entrevista posterior (segunda fase).

— Examen Mini-mental (Folstein et al, 1975, versión de Lobo et al., 20

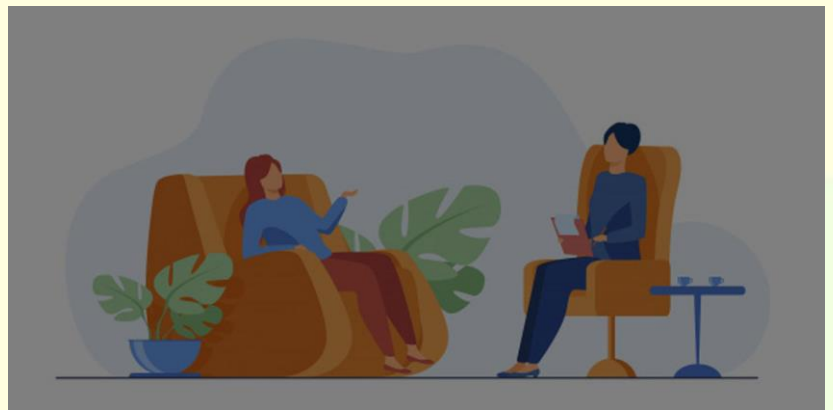

Material de uso del psicólogo en la EPC.

FUENTE:

<https://agendapro.com/blog/herramientas-de-la-psicologia/>

