

**RICARDO CORDOVA
SANTIZ**

**M:HUGO ALEXANDER
PEREZ LOPEZ**

**MATERIA:METODOS,
INSTRUMENTOS Y TECNICAS
DE DIAGNOSTICO VETERINARIO**

4 A

15/06/24

VETERINARIA



UVD

PLANOS ANATÓMICOS EN EQUINOS Y BOVINOS

LA ANATOMÍA ANIMAL ESTUDIA LOS ÓRGANOS, APARATOS Y SISTEMAS DEL INDIVIDUO Y ES LA BASE INDISPENSABLE PARA ENTENDER EL FUNCIONAMIENTO DE CADA UNO DE ELLOS (FISIOLOGÍA ANIMAL) COMO PARTES DE UN TODO.

PLANOS ANATÓMICOS

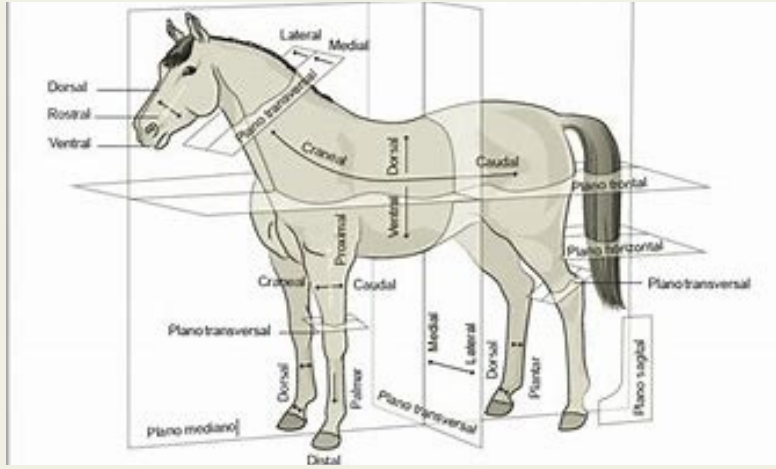

PLANO SAGITAL: DIVIDE EL CUERPO EN MITADES DERECHA E IZQUIERDA

PLANO DORSAL: DIVIDE EL CUERPO EN MITADES SUPERIOR (DORSAL) E INFERIOR (VENTRAL).

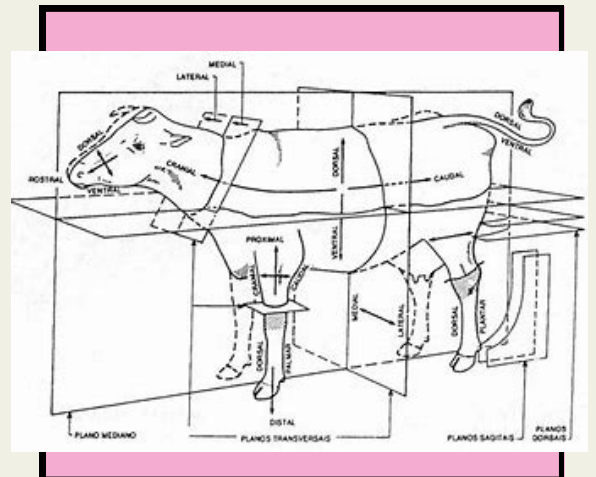

PLANO FRONTAL

DIVIDE EL CUERPO EN SECCIONES VENTRAL Y DORSO-LATERAL.

PLANO MEDIANO

ES UN PLANO SAGITAL QUE PASA POR EL CENTRO DEL CUERPO, DIVIDIÉNDOLO EN MITADES IGUALES.

PLANO TRANSVERSAL

3. DIVIDE EL CUERPO EN SECCIONES SUPERIOR E INFERIOR.

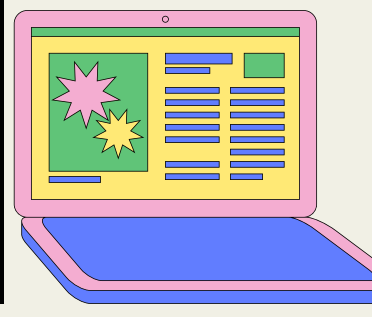
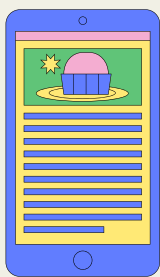
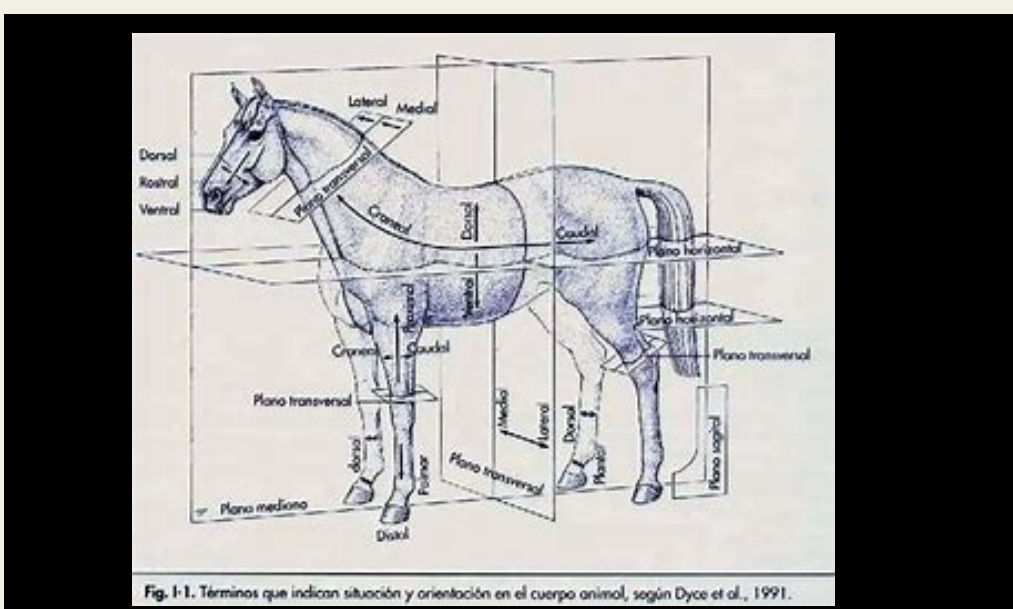
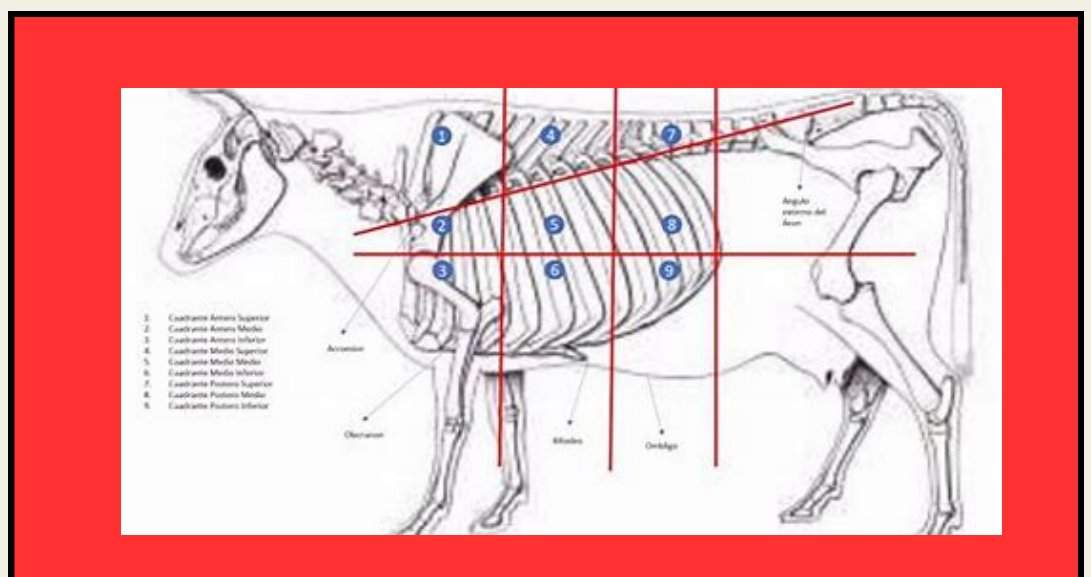
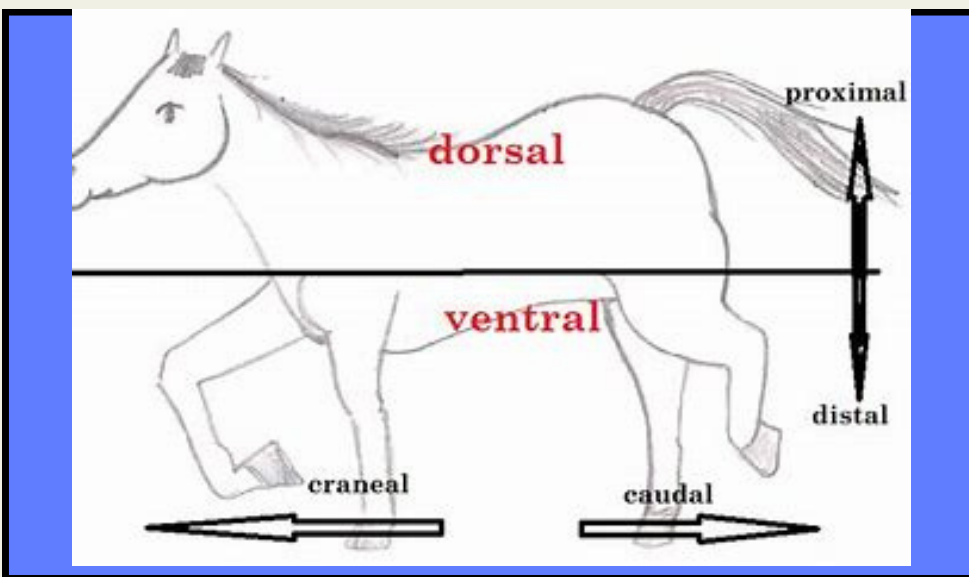

POSICIONES ANATÓMICAS EN CANINOS

ES ESENCIAL EN LA COMUNICACIÓN ENTRE PROFESIONALES DE LA SALUD Y EN LA DESCRIPCIÓN PRECISA DE LAS UBICACIONES Y RELACIONES ANATÓMICAS.

DECÚBITO DORSAL:

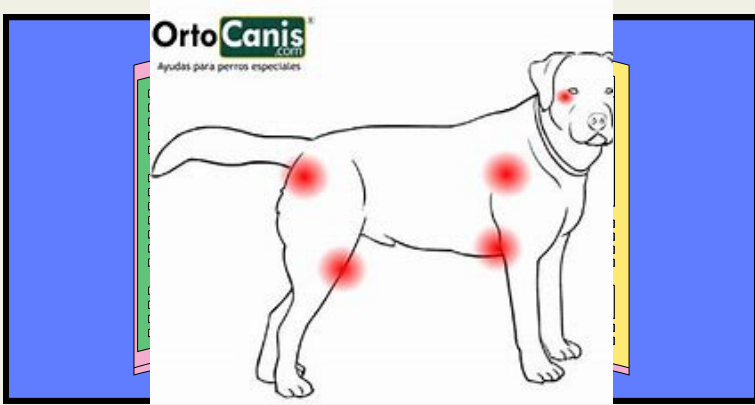

EL CANINO ESTÁ ACOSTADO SOBRE SU ESPALDA.

DECÚBITO VENTRAL

EL CANINO ESTÁ ACOSTADO SOBRE SU ABDOMEN

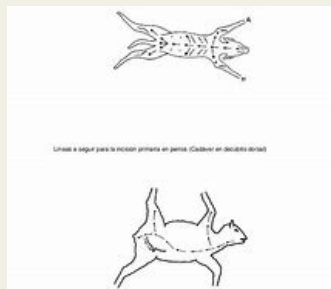
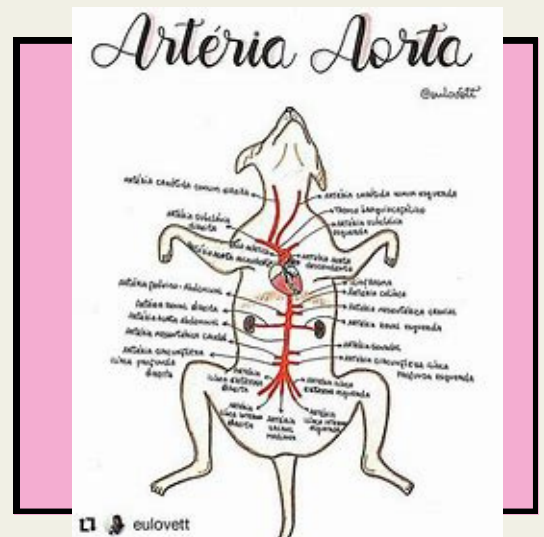

DECÚBITO LATERAL

EL CANINO ESTÁ ACOSTADO DE LADO, ESPECIFICANDO SI ES IZQUIERDO O DERECHO.



POSICIÓN DE PIE:

EL CANINO ESTÁ DE PIE SOBRE SUS CUATRO PATAS



CONSTANTES FISIOLÓGICAS EN CANINOS, BOVINOS Y EQUINOS

REPRESENTAN LOS MECANISMOS HOMEOSTÁTICOS DEL ORGANISMO PARA ASÍ MANTENER EL EQUILIBRIO DEL MEDIO INTERNO FRENTE A LAS CONDICIONES AMBIENTALES EN LAS QUE EL ANIMAL SE

ENCUENTRE.

TABLA COMPARATIVA

FRECUENCIA CARDÍACA (FC)



- CANINO: 70-120 LATIDOS POR MINUTO.
- BOVINO: 40-80 LATIDOS POR MINUTO.
- EQUINO: 28-44 LATIDOS POR MINUTO.

FRECUENCIA RESPIRATORIA (FR):

- CANINO: 18-34 RESPIRACIONES POR MINUTO.
- BOVINO: 12-36 RESPIRACIONES POR MINUTO.
- EQUINO: 8-20 RESPIRACIONES POR MINUTO.

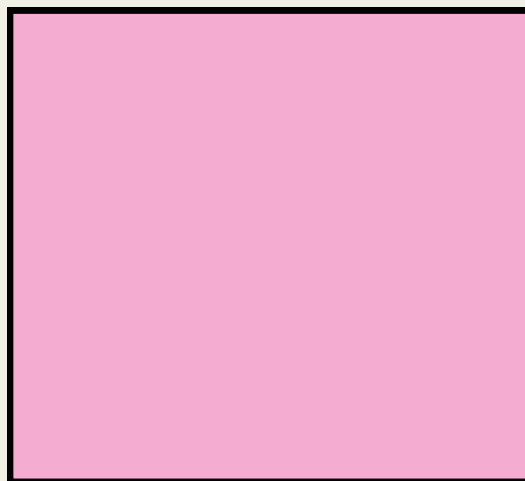

TEMPERATURA CORPORAL (TC)



- CANINO: 38-39.2 °C.
- BOVINO: 38-39.3 °C.
- EQUINO: 37.2-38.3 °C.

INSTRUMENTOS

