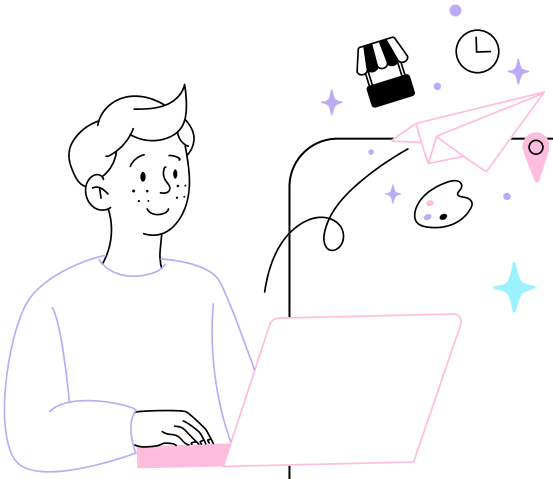

PIRAMIDE DE MARKETING

PUBLICIDAD

conjunto de actividades que se llevan a cabo para atraer la atención del público objetivo hacia los bienes, productos y servicios de un vendedor.

- Anuncios honestos y buen producto, informar a las personas sobre nuestra empresa para dar a conocer lo que necesitamos vender.
- hacer anuncios creativos y contenidos de valor para llamar la atencion de los clientes.

EMPRESA

Una empresa es una organización de personas que administran ciertos recursos para conseguir beneficio económico. Esto pretenden lograrlo creando un producto o servicio que satisfaga una necesidad de la gente.

- si el cliente ya va a comprar no distraerlo con otros productos.
- para atender a un cliente debes dejarle claro todo en 5 segundos lo que vas a vender.

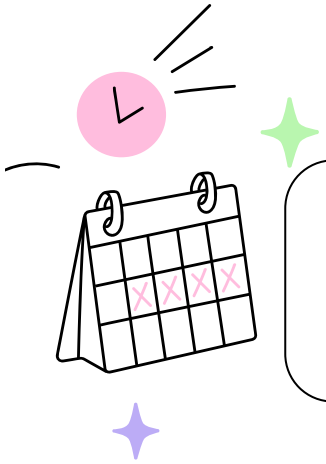

PRODUCTO

- El mercado es el único juez del producto, por ellos hay que aceptar que al lanzar un producto al mercado no será perfecto pero se puede ir mejorando basándose a la opinión de la gente.
- debemos admitir que el producto tiene desventajas, así que debemos de dedicar tiempo en conocer los clientes.