

# REPRODUCCION EN BOVINOS

## CRUZAMIENTO ABSORBENTE

El animal criollo o mestizo, se aparea inicialmente con un toro de raza europea, para lograr una cría F1 (media sangre) y luego, en las generaciones sucesivas, se cruzan con la misma raza del padre, incrementándose el nivel de genes “nobles” , hasta que pueden considerarse puros por cruzamiento.

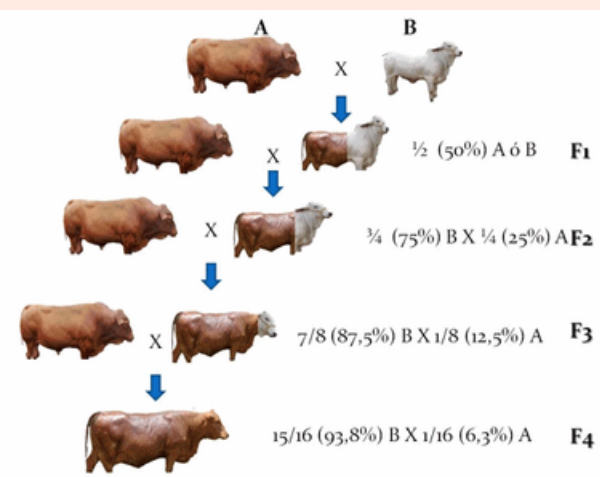

## CRUZAMIENTO INDUSTRIAL

Consiste en el apareamiento de toros de una raza con vacas de otra raza. Los terneros resultantes, machos y hembras, son todos para la venta. Tiene la flexibilidad de que la raza del toro puede ser cambiada cada año si así se requiere o desea.



## CRUZAMIENTO ROTACIONAL

Es el sistema alterno entre dos razas, es el más simple cruzamiento que sistemáticamente produce sus propias vaconas de reemplazo. Consiste en aparear hembras de una raza con machos de otra, y las vaconas mestizas se aparean con la raza contraria al padre. Para mantener un cruzamiento alterno de dos razas, es aconsejable separar el hato en dos, uno por cada raza del toro, por lo menos durante la estación de monta.

### EJEMPLO DE CRUZAMIENTO ROTACIONAL TROPICAL

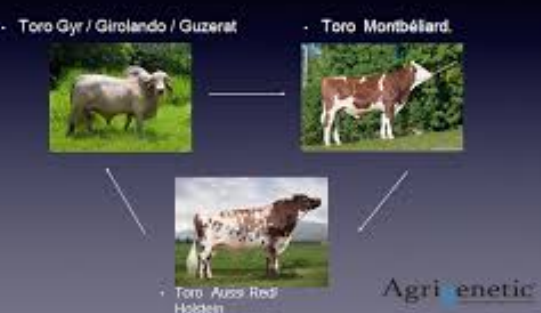

## EMPADRE

Proceso de apareamiento o cruzamiento entre los bovinos reproductores, obteniendo la siguiente generación de animales, En términos simples, la siguiente generación de animales. En términos simples, es cuando se unen el macho y la hembra para tener crías.



## PARÁMETROS REPRODUCTIVOS

Los índices reproductivos son indicadores del desempeño reproductivo del hato. Los índices se calculan cuando los eventos reproductivos del hato han sido registrados adecuadamente. La eficiencia reproductiva es el parámetro de producción alcanzado por el animal considerado como óptimo para su especie, en el caso de los bovinos, es la producción de una cría al año



## EDAD A LA PUBERTAD (EP)

Se considera que la pubertad se alcanza cuando el animal produce por primera vez gametos viables para la fecundación, que en el caso de las hembras es cuando ocurre la primera ovulación; en la práctica, esto ocurre cuando se detecta o manifiesta el primer estro, o al identificarse por primera vez un cuerpo lúteo mediante la palpación rectal.





# REPRODUCCION EN BOVINOS



## EDAD AL PRIMER SERVICIO (EPS)

Es la edad en que la vaquilla es servida por primera vez, se realiza después de que haya alcanzado la madurez sexual. Este parámetro está estrechamente relacionado con el peso y desarrollo corporal del animal, así como con la edad en que se alcanza la pubertad. En condiciones óptimas el primer servicio se realiza entre los 15 y 20 meses de edad.

## EDAD A PRIMER PARTO (EPP)

Es la edad en que las vaquillas llegan a tener su primera cría, considerándose que esto ocurra entre los 2.5 y los 3 años. Guarda relación con la edad en que las vaquillas alcanzan la pubertad y con la edad a la primera concepción. Este parámetro tiene un efecto determinante en la producción de becerros en la vida productiva del animal



## DÍAS DEL PARTO AL PRIMER SERVICIO (DPPS)

Es el tiempo transcurrido desde el parto hasta que se da el primer servicio, lo ideal es que este indicador no sea mayor de 85 días. Se recomienda iniciar la monta después de los 45 días del parto y lo ideal sería lograr la preñez 80 días después del parto para que sumados a los 285 días que en promedio dura la gestación, se tengan periodos de intervalos entre partos de 365 días.

## DÍAS EN SERVICIO (DS)

Es el intervalo que transcurre entre el primer servicio y el servicio efectivo. El alargamiento de los días en servicio indica la existencia de problemas de infertilidad, este parámetro está influenciado por la raza, la nutrición, el clima, el tipo de empadre y la técnica de inseminación, entre otros factores. Los días en servicio influyen sobre la edad a la primera concepción en vaquillas y sobre el intervalo entre el parto y la concepción en vacas adultas.



## SERVICIOS POR CONCEPCIÓN (SPC)

Es el número de inseminaciones necesarias para que una vaca quede gestante, este parámetro se calcula al dividir el número de vacas gestantes entre el número de inseminaciones necesarias para que quedaran gestantes. Se considera como aceptable de 1.5 a 1.8 servicios por concepción, depende entre otros factores de la eficiencia en la detección de estros, calidad del semen, técnica de inseminación, manejo del semen, así como reabsorciones embrionarias, etc.

## PORCENTAJE DE FERTILIDAD TOTAL (PFT)

Es el número de vacas que quedan gestantes durante un periodo determinado dividido entre el total de vacas en el hato elegibles para ser servidas, depende del porcentaje que son inseminadas y del porcentaje de concepción en dichas inseminaciones.

