



Nombre del alumno: alessandro robledo herrera

nombre del docente: ariadne albores

asignatura : enfermería del adulto

trabajo: Diabetes mellitus tipo I y tipo II

fecha: 24 de julio 2024

lugar: tapachula chiapas mexico

universidad: universidad del sureste





DIABETES MELLITUS TIPO I Y TIPO II

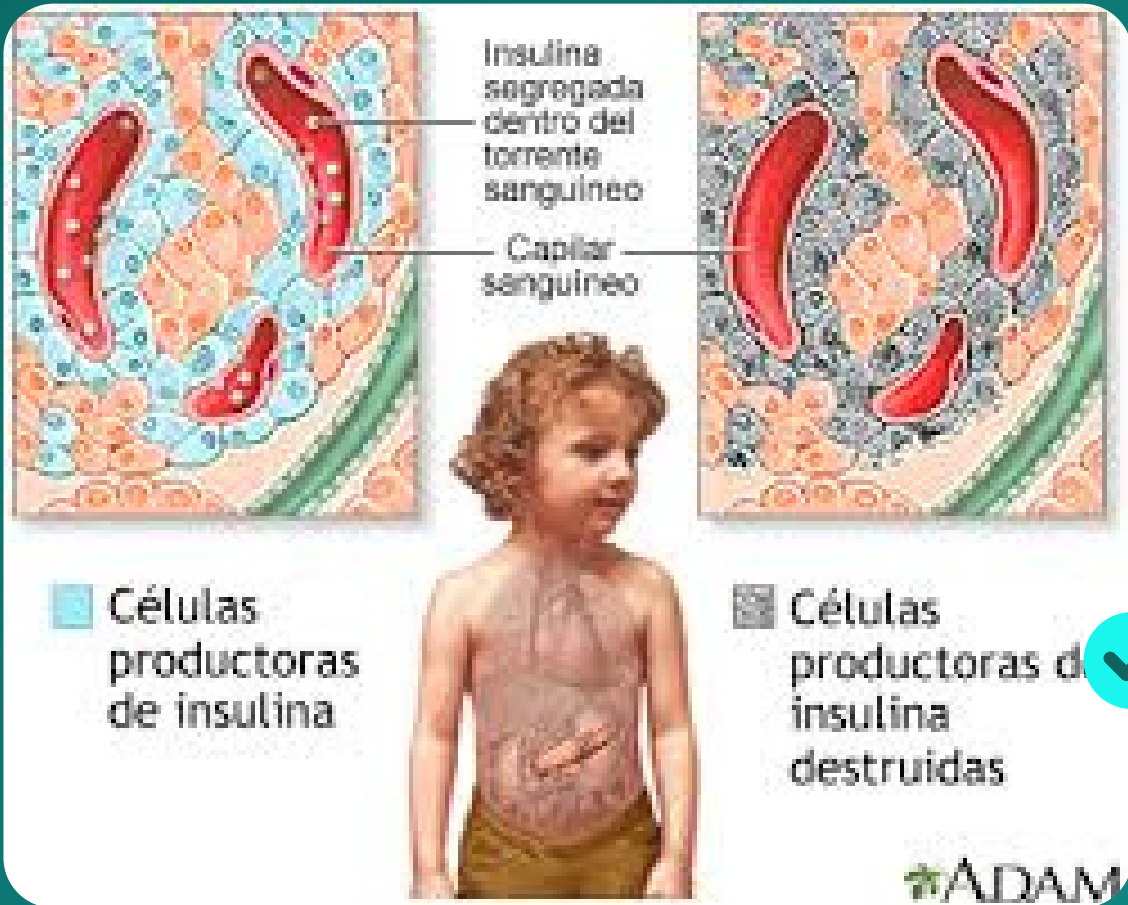

diabetes mellitus tipo 1

La diabetes mellitus tipo 1 es una enfermedad autoinmune, en la que las células productoras de insulina son atacadas y destruidas: las células beta del páncreas. Al carecer de insulina no se puede realizar correctamente el metabolismo de los hidratos de carbono, grasas y proteínas.

diabetes mellitus tipo II

La diabetes de tipo 2 afecta a la forma en que el cuerpo usa el azúcar (glucosa) para obtener energía, impidiendo que use la insulina adecuadamente, lo que puede aumentar las concentraciones de azúcar en la sangre si no se trata.

