

**LICENCIATURA EN MEDICINA VETERINARIA
Y ZOOTECNIA**

ESTRUCTURAS ORGANIZACIONALES

**CUADRO SINÓPTICO:
INTRODUCCION A LAS ORGANIZACIONES**

DOCENTE: MA. DE LOURDES DOMÍNGUEZ FIGUEROA

ALUMNA: KRISTELL MICHELLE MALDONADO CUÉ

MAYO 2024

INTRODUCCIÓN A LAS ORGANIZACIONES



1 TEORÍA ORGANIZACIONAL

Estudia el comportamiento de las empresas como sistemas de personas que laboran juntas, para el logro de objetivos comunes mediante la división del trabajo.

2 TIPOS DE TEORÍAS

- CLÁSICA
- NEOCLÁSICA
- MODERNA

3 ¿QUÉ SON LAS ORGANIZACIONES?

Es un sistema social formado por un grupo de personas enfocadas en un objetivo en común a lograr dentro de un periodo de tiempo, espacio y cultura determinada.

4 ELEMENTOS DE UNA ORGANIZACIÓN

- OBJETIVOS
- MIEMBROS
- TAREAS
- RECURSOS
- NORMAS



5 DIMENSIONES DE LA ORGANIZACIÓN

- COMPORTAMIENTO
- CAMBIO
- DESARROLLO
- CULTURA
- CLIMA
- PENSAMIENTO.

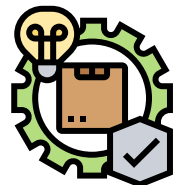

LINKOGRAFÍA

ESTRUCTURAS ORGANIZACIONALES, UNIDAD I, PDF PROPORCIONADO EN CLASE, MAYO 2024.

<http://portal.amelica.org/ameli/journal/367/3671479011/html/#:-:text=Las%20dimensiones%20al%20interior%20del,relaciones%20externas%20y%20contexto%20organizacional>.

<https://www.studocu.com/es-mx/document/universidad-cnci/administracion/dimensiones-de-organizacion-estructurales/23753183>