



ZOOTECNIA DE PORCINOS

MATERIA

6 B

CUATRIMESTRE

DOCENTE:

GARCÍA SEDANO BARREDA ROBERTO

ALEJANDRA GUADALUPE PEÑA RUÍZ

ALUMNO

LIC. MEDICINA VETERINARIA Y ZOOTECNIA

TIPOS DE SACRIFICIOS EN CERDOS

MASACRE SIN SANGRE

se realiza diseccionando la vena yugular y la arteria carótida

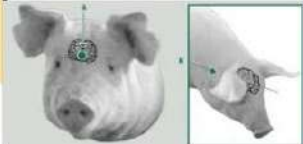

MASACRE CON UNA PISTOLA ELECTRICA

el cerdo muere bajo la influencia de la corriente en el cuerpo es aturdir primero la cabeza, para luego aplicar corriente en el corazón (fibrilación). En esta fase se para el corazón del cerdo y muere.

MASACRE CERRADA

la muerte de un cerdo apuñalándolo en el corazón, por desangrado en el pecho. La sección de las arterias y venas del tronco braquiocefálico interrumpe el aporte de nutrientes y oxígeno al cerebro, provocando la muerte del animal.



