



Universidad del sureste

Lic. Medicina Veterinaria y Zootecnia

6to Cuatrimestre Grupo B

Asignatura:

Zootecnia de porcinos

Docente:

M.V.Z: Barraza Roberto Garcia Sedano

Tema:

Razas porcinas (Supernota)

Alumno:

Margarita Concepción Martinez Trujillo

Fecha:

Sábado 25 de Mayo del 2024

RAZAS PORCINAS

En general se considera que todas las razas de cerdos actuales tienen su origen en el jabalí silvestre. Pero dado que se conocen dos procesos de domesticación, uno en oriente medio datado y otro en Asia, se considera que el jabalí europeo podría haber dado origen al cerdo europeo mientras que el jabalí asiático sería el origen las razas de cerdo asiáticas.

Sin embargo, otros investigadores consideran que el jabalí asiático evoluciono dando origen al jabalí europeo y de ahí que, para ellos, el jabalí asiático es el origen de todos los jabalíes y de todas las razas de cerdos.

DUROC JERSEY

Fenotipo

Perfil: subconvilíneo

Color de Pelo: colorado

Mucosas: coloradas

Pezuñas: negras

Orejas: ibéricas

Cabeza pequeña, cuello corto y dorso del lomo levemente arqueado.



El cerdo de este tipo tiene pelaje de color amarillo claro a rojo oscuro, con machos de hasta 350 kg y hembras alrededor de 300 kg. Su cabeza es pequeña y cóncava, con orejas puntiagudas, patas largas y fuertes. Su carne es tierna y jugosa gracias a la grasa infiltrada. Destaca por su resistencia a enfermedades y alta rentabilidad en la explotación.



HAMPSHIRE

Fenotipo

Perfil: rectilíneo

Color de Pelo: negro con una franja blanca

Mucosas: negras

Pezuñas: anteriores blancas posteriores negras

Orejas: asiáticas

Patas cortas, buenos aplomos. Se caracteriza por caminar en puntas de pie.

Tiene un esqueleto un poco más ligero que el del duroc: son productores de carne de excelente calidad, son parecidos en mandíbula vientre; el macho adulto llega a pesar 350 kg. y la hembra 250 kg cabeza larga y casi recta, las orejas erectas. Se muestra nerviosos pero con buen trato puede corregirse esa tendencia.

Las hembras no son tan prolíficas como otras razas, pero debido a su excelente instinto materno, crían un elevado porcentaje de lechones. Es una raza que ha resistido todas las pruebas de clima y condiciones de alimentación y se adapta muy bien en zonas tropicales: son excelentes pastoreadoras.

SPOTTED POLAND

Fenotipo

Perfil: subconvilíneo

Color de Pelo: overo negro

Mucosas: blancas

Pezuñas: blancas

Orejas: ibéricas

Cabeza mediana, dorso del lomo ligeramente curvado, grupa bien desarrollada jamón ancho y largo.

Raza de origen americano: el color de su cuerpo es 50 % blanco y otro tanto de manchas negras. Puede predominar alguno de ambos colores hasta un 80 % admitido como máximo. Se caracteriza por poseer buena estructura ósea, aunque cierta debilidad en sus aplomos. Buena rusticidad y aptitud lechera. Se cría en forma extensiva o semi extensiva.

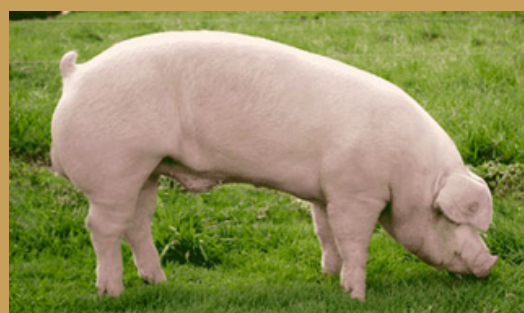

YORKSHIRE O LARGE WHITE

Fenotipo

Perfil: convilíneo

Color de Pelo: blanco

Piel y mucosa: rosadas

Pezuñas: blancas

Orejas: asiáticas

Cabeza medianamente larga, dorso-lomo largo y recto, jamones llenos y profundos.

Una de las dos "madres por excelencia". Blanco, de orejas grandes erectas. Presenta las características de prolificidad y fertilidad más destacables de todas imprescindible en cualquier cruzamiento de línea materna. El americano es demasiado alto y de línea superior arqueada, mientras que el Large-white y el Yorkshire europeo moderno, es bajo y de línea superior rectilínea. Es la raza más elástica desde el punto de vista productivo. Hay líneas excelentes desde el punto de vista materno, como también, algunas con muy buena producción carnífera.

LANDRACE

Fenotipo

Perfil: rectilíneo

Color de Piel: rosada

Pelo: blanco

Orejas: célticas

Mucosas: rosadas

Cabeza moderadamente larga, dorso-lomo largo y recto.

Raza muy versátil, ya que se utiliza como línea pura, materna o paterna. Sus índices productivos son muy parecidos a la Yorkshire, aunque tienen un mayor rendimiento de la canal y también una mayor longitud de la misma. Esta reconocida como de tipo magro, y presenta unos bajos valores de engrasamiento. Es de muy buena musculatura, remarcado por la alta calidad de su canal, alto porcentaje de jamón y particularmente la producción de tocino. Por otro lado tiene una respuesta óptima bajo condiciones adversas, tanto de producción como climáticas.



BIBLIOGRAFÍA

- https://razasporcinas.com/landrace/#google_vignette
- <https://andreitakis.blogspot.com/p/yorkshire-o-large-white.html>
- https://www.produccion-animal.com.ar/produccion_porcina/00-razas_porcinas/06-SPOTTED_POLAND.pdf
- <https://www.tamaulipas.gob.mx/campo/wp-content/uploads/sites/40/2019/10/hampshire.pdf>
- <https://julianbecerro.com/cerdo-duroc-y-sus-caracteristicas/>