



**ZOOTECNIA DE PORCINOS
MATERIA**

**6°B
CUATRIMESTRE**

**M.V.Z BARREDA ROBERTO GARCIA SEDANO
MÉDICO**

**TIPOS DE SACRIFICIO
TEMA**

**ANGEL ARMANDO HERNÁNDEZ GÓMEZ
ALUMNO**

**LIC. MEDICINA VETERINARIA Y ZOOTECNIA
LICENCIATURA**

TIPOS DE SACRIFICIOS

CERDOS DE CORRALES

Para el sacrificio de cerdos en corrales deberán utilizarse pistolas de émbolo oculto, a fin de evitar el peligro de los rebotes

Método frontal.- La pistola de émbolo oculto o el arma de fuego deben ser dirigidas a un punto que cruce hacia la mitad de la frente para cerdos adultos a aproximadamente 2 cm por encima del nivel de los ojos.

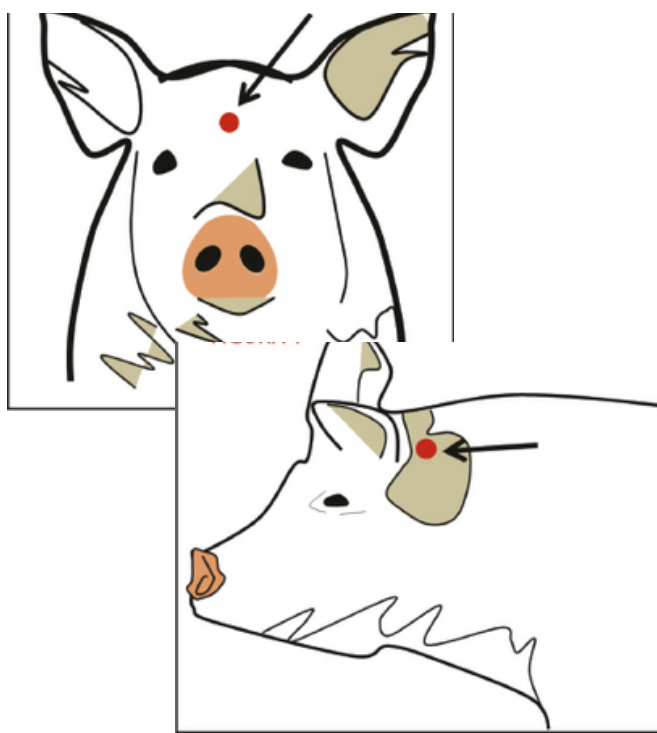

Método temporal.- Este es solamente adecuado empleando armas de fuego. Se le dispara al cerdo de lado de tal forma que la bala penetre el cráneo en un punto intermedio entre el ojo y la base de la oreja.

ELECTROINSENSIBILIZACIÓN

Se puede realizar en cuatro diferentes posiciones para los 2 electrodos, como se indica, la aplicación de los electrodos no deberá hacerse colgando a los animales, se realizará dentro de un cajón de sacrificio con piso de material aislante para evitar la electrificación del piso.

- I.- Cada electrodo colocado atrás de la oreja.
- II.- Cada electrodo colocado debajo de cada oreja.
- III.- Cada electrodo colocado en el espacio entre ojo y oreja.
- IV.- Un electrodo entre los ojos y el otro atrás de una oreja.

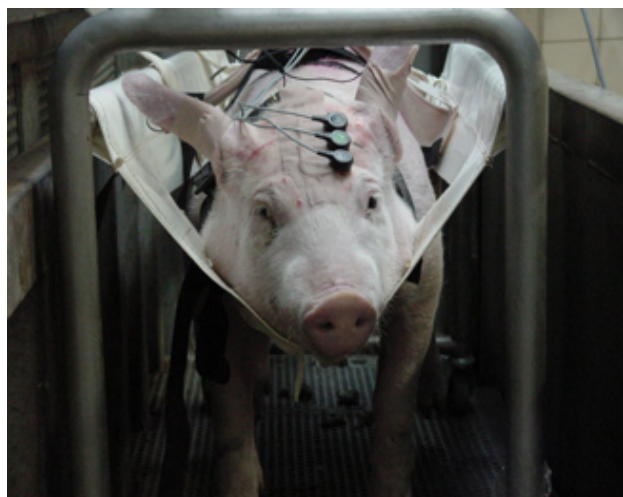

MÉTODOS

1. Aturdir al animal con una pistola de bala cautiva. Método ideal y recomendado para cerdos desde 6 kg hasta adultos.
2. Disparo con un arma de fuego; calibre 4, 1 O o 12. Adecuado para cerdos desde 100 kg hasta adultos. Si se emplean los métodos 1 o 2 en cerdos con peso superior a 50 kg, se los debe sangrar o destruir la médula espinal después de aturdirlos.
3. Un golpe brusco en la cabeza. Adecuado para cerdos de hasta 6 kg.
4. Inyectar una solución fuerte de barbitúrico en el corazón. Adecuado para cerdos de hasta 15 kg. En la mayoría de los países sólo los veterinarios pueden obtener y administrar barbitúricos. Solicitar su asesoramiento.



https://www.gob.mx/cms/uploads/attachment/file/483431/Manual_de_procedimientos_para_el_sacrificio_humanitario_y_la_disposicion....pdf

23. El método de sacrificio y su influencia sobre la calidad de la carne: introducción y aturdimiento eléctrico

La influencia del método de sacrificio sobre la calidad de la carne

 3tres3.com

<https://www.elsitioporcino.com/publications/7/manejo-sanitario-y-tratamiento-de-las-enfermedades-del-cerdo/374/sacrificio-eliminacion-humanitaria/>