



Universidad del sureste

ZOOTECNIA DE PORCINOS
MATERIA

6B

CUATRIMESTRE Y GRUPO

EL MEJOR MEDICO: ROBERTO SEDANO
CATEDRATICO

VANIA MARTINEZ LOPEZ
NOMBRE DE LA ALUMNA

LIC MEDICINA VETERINARIA ZOOTECNIA
CARRERA

EL MANEJO Del LECHON

INGESTA DE CALOSTRO

La primera lactancia es la más importante debido a la ingesta de calostro, el cual es crucial para el crecimiento y desarrollo del lechón. El tiempo indicado para el primer amamantamiento suele ser entre 27 y 62 minutos. Si los lechones demoran mucho en realizar esta acción, experimentarán más calor y pérdida de energía, menos ingesta de calostro y una tasa de mortalidad más alta.



CORDÓN UMBILICAL

El cordón umbilical permite que el feto obtenga los nutrientes necesarios de la madre y expulse los desechos, y por lo general no requiere de mucho cuidado luego del parto. Si bien es posible que las bacterias y virus viajen a través del cordón después del nacimiento y causen una infección o que los lechones sangren excesivamente, estas situaciones son poco frecuentes. En caso de producirse sangrado excesivo, se debe atar el cordón umbilical con un hilo con nudo cuadrado o de cirujano (Figura 1) o sujetar con un clip de plástico.

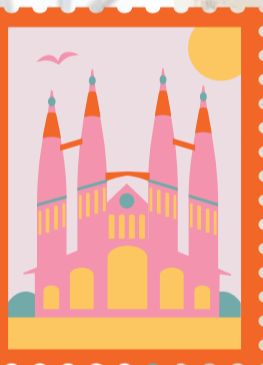

RECORTE DE DIENTES

Muchos productores los recortan dentro de las 24 horas posteriores al nacimiento para evitar que los lechones se lastimen entre sí y a la ubre de la madre, e de igual forma se pueden lastimar entre ellos por eso se recomienda hacer ese corte de los pequeños dientes afilados.



RECORTE DE COLA

El recorte de cola se realiza con el fin de evitar las mordeduras de cola o canibalismo por parte de otros lechones lo cual conlleva a una lesión y posible infección. Esta actividad se realiza en las primeras 24 horas del nacimiento dejando 2.5cm de cola.



AIRLINE TICKET

EL MANEJO Del LECHON

SUPLEMENTACIÓN CON HIERRO

debido a las bajas reservas de hierro que poseen al nacer, el bajo contenido de hierro en el calostro y la leche de la cerda, la falta de contacto con el hierro en el suelo y la rápida tasa de crecimiento de los lechones, la aplicación de hierro puede hacerse desde el día 1 al 3, aunque otros programas lo realizan entre los días 3 y 5 para no estresar tanto al lechón en su primer día de nacido



CASTRACIÓN

Normalmente este procedimiento se realiza cuando el lechón tiene 14 días de edad debido a que son más fáciles de manejar y presentan menor sangrado durante la cirugía. Si se trata de castrar lechones muy jóvenes va a ser difícil detectar las hernias escrotales ya que es posible que los testículos aún no hayan descendido. La coccidiosis es una de las principales causas de diarrea y retardo en el crecimiento en los lechones que provoca importantes pérdidas económicas en la industria porcina, se realiza normalmente entre los 3 a 5 días de vida del lechón y suprimiendo en gran medida la excreción de oocistos, la diarrea y las complicaciones causadas por infecciones secundarias mediante una sola aplicación



ALIMENTACIÓN DE TRANSICIÓN

La administración de un alimento de transición en lechones lactantes los ayuda a acostumbrarse a los alimentos sólidos antes del destete, aumenta la ingesta de alimento y el crecimiento y mejora la estructura y función intestinal luego del destete



AIRLINE TICKET

DESTETE

En las producciones intensivas el destete suele realizarse entre los 21 y 28 días de edad, donde se les separa de las madres y son llevados a nuevos ambientes con otros lechones y su alimentación pasa a ser totalmente sólida

