

Zootecnia de porcinos

MATERIA:

6°B

CUATRIMESTRE:

M.V.Z García Sedano Barrera Roberto

MEDICO:

El manejo de los lechones

TEMA:

Ancheyta Maldonado Alondra Guadalupe

INTEGRANTE:

Lic. Medicina veterinaria y zootecnista

LICENCIATURA:

Tapachula, Chiapas a 03 de julio de 2024

MANEJO DE LECHONES

Recién nacido

Esta fase se presenta una alta mortalidad debido a las condiciones de manejo y a las enfermedades.

Asegurarse que respire sin dificultad, de lo contrario se debe estimular secando sus fosas nasales y boca con una toalla seca. Posteriormente, levantándolo de las patas haciendo movimientos de abajo hacia arriba o a los lados.



Calostro

Es importante que inmediato a su nacimiento se corte y desinfecte el ombligo.

Debemos asegurarnos de que todos estén tomando calostro de la madre, ya que este proporciona anticuerpos que aumentan la resistencia contra enfermedades por medio del consumo de inmunoglobulinas.

Descolmillado

Los lechones tienen dos pares en la mandíbula superior y 2 pares en la inferior siendo muy filosos; es un riesgo para la madre y otros lechones.

- Lavar y desinfectar el instrumental a utilizar.
- En una charola introducir yodo del 100%.
- Sujete al lechón con la mano izquierda, con el pulgar ubicado en el pliegue detrás de la oreja.
- Sujetar el primero y segundo dedo en la boca para mantenerla abierta y la lengua debajo de ella.
- Colocar al lechón en un Angulo que sea más cómodo para descollarlo.
- Colocar la descolladora paralela al hueso de la quijada, alrededor del par del colmillo al cortar.

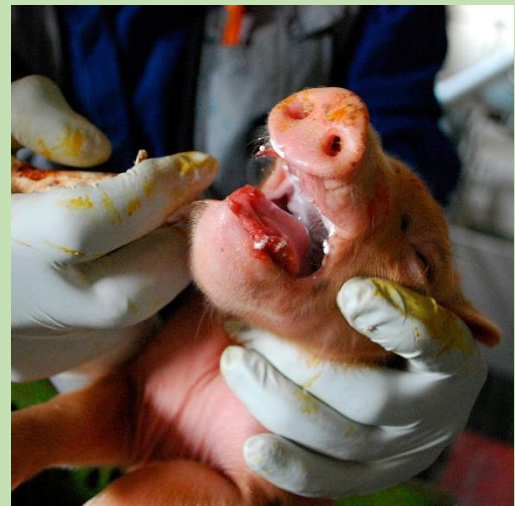

Hierro

Los lechones nacen con reservas mínimas de hierro y la leche de cerda contiene una cantidad insuficiente para satisfacer sus necesidades. Si los lechones no reciben este mineral por vía oral o inyectado pueden presentar un cuadro de anemia.

- Administrar sulfato ferroso en los días 4-7.
- Administración de 150 – 200 mg de hierro dextrano (IM Y SC).

Destete

Se ha mostrado como una herramienta de gran utilidad en la porcicultura moderna, tanto bajo el enfoque sanitario como el reproductivo.

1. Destete ultra precoz: se realiza menor de 21 días de edad, el peso del lechón es menor de 5 Kg.
2. Destete precoz: se realiza entre 21 y 30 días de edad, el peso del lechón esta entre 5 a 7 Kg.
3. Destete moderado: se realiza entre los 30 a 42 días, el peso del lechón varía entre 7 a 10 Kg.



BIBLIOGRAFÍA:

[Manejo de lechones en producción porcina. Porcicultura \(veterinariadigital.com\)](#)

[✓ !\[\]\(a03a7eb2f4046e1d3c76772003e549ea_img.jpg\) Manejo del Lechón Recién Nacido - Principales Practicas \(zoovetesmipasion.com\)](#)

[Corte de colmillos, minimizando lesiones en la boca del lechón | Razas Porcinas - Producción Porcina](#)

[Manejo de cerdito destetado precoz y ultraprecoz: 1 - El Sitio Porcino](#)

[EL DESTETE EN PORCINO \(8/8\): Tipos de destetes - PIC Spain](#)