



**Lic. Medicina veterinaria y  
zootecnia**

**6to cuatrimestre**

**Jorge Alfredo Pérez  
Rodriguez**

**"Zootecnia de cerdos"**

**MVZ. Roberto García Sedano  
Barreda**

**Tapachula chiapas a 03 de  
julio del 2024.**



# MANEJO DE LECHONES

## DESTETE

Destete precoz: Es el que se realiza entre 21 y 30 días de edad, requiere de manejo, sanidad y alimento especial fase 1. El peso del lechón esta entre 5 a 7 Kg. c) Destete moderado: Se realiza entre los 30 a 42 días, es menos exigente en labores de manejo. El peso del lechón varia entre 7 a 10 Kg.



## LIMPIEZA

En el momento del parto es necesario asistir a la cerda tomando en cuenta medidas como lavado y desinfección de manos, o el uso de guantes estériles. La sala de maternidad, donde va a parir la cerda, debe limpiarse y desinfectarse con 15 días de anticipación.

## DESCOLMILLADO

El descolmillado se puede realizar al mismo tiempo que se hacen las tareas de marcación en las orejas y recorte de la cola. Este procedimiento es el método más eficaz que se realiza para evitar la mordedura de la cola y por lo tanto mejorar las condiciones bajo las cuales viven los cerdos que crecen en confinamiento.

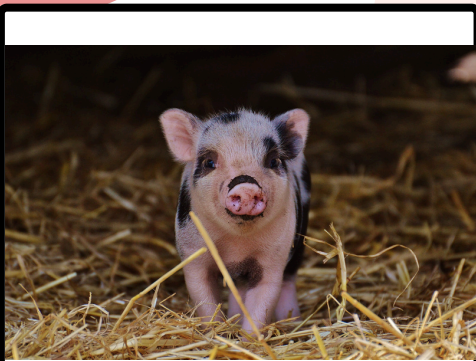
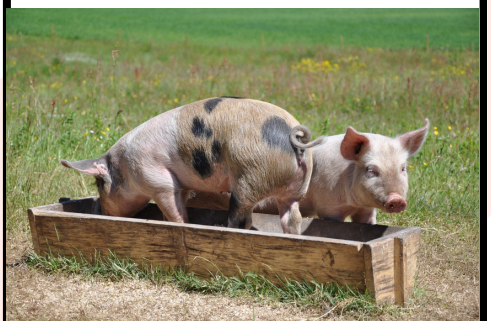

## HIERRO

El suministro del Hierro debe realizarse durante los primeros 3 a 5 días de vida del lechón para evitar que las reservas se agoten y haya una dilución de los eritrocitos ya que, tan sólo en las primeras 24 horas se duplica el volumen plasmático. El Hierro se suministra por vía parental.

## ALIMENTACION

Se formulan dietas a base de cereales cocidos, proteínas de la leche, harina de pescado, azúcares simples, plasma porcino... Estas dietas son más efectivas cuanto mejor sea el manejo, las condiciones ambientales y las instalaciones al destete.

