

**MEDICINA VETERINARIA Y ZOOTECNIA**  
**ZOOTECNIA DE PORCINOS**

**SUPER NOTA. MANEJO DEL LECHÓN**

MVZ. ROBERTO SEDANO BARREDA

CHRISTIAN VALERIA FIGUEROA VICTORIA

29 de Junio de 2024

# MANEJO DEL LECHÓN



## Nacimiento

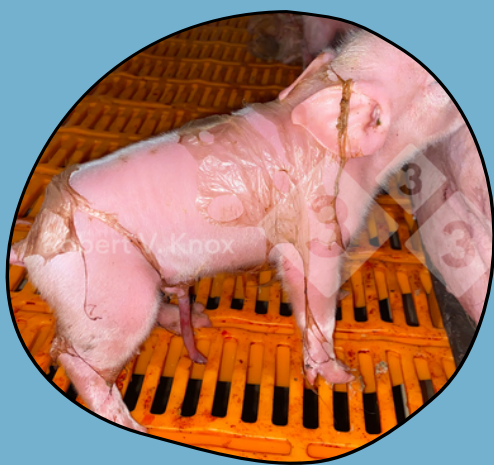

Al nacer cada lechón debe de asegurarse que respire, para tal efecto debe estimularse para que respire, secándolo con una toalla o trapo seco, priorizando las fosas nasales y boca, que vienen cubiertos con mucosa y membrana placentaria.

## Ombbligo

Proceder al corte y desinfección del ombbligo (ver procedimiento pág. 4). Después de realizar el corte y desinfección del ombbligo, debe ingresarse a la lechonera, que estará provista con una lámpara de calor o bujía incandescente, para mantener caliente a los lechones que requieren al nacer de 32 a 35°C en el ambiente



## Calostro

Toma de calostro, debe de ingresarse a todos los lechones al mismo momento para que seleccionan la teta de la que mamarán a lo largo de la lactancia. Después de mamar 3 a 4 veces calostro de la madre en las primeras 6 horas post-parto, ya adquirida inmunidad por el consumo de inmunoglobulinas del calostro, se procede al corte de colmillos

## Lactancia

La cerda estará con sus lechones durante toda la lactación. En los sistemas intensivos la duración de la lactación suele variar entre 21 y 28 días. Finalizado este periodo, los lechones se destetan y se trasladan a la instalación de destete transición y la madre regresa a la nave de gestación donde iniciarán un nuevo ciclo productivo.



## Después



.Luego de estas actividades se procede en el segundo o tercer día de vida del lechón a la aplicación de Hierro Dextrano, Corte de Cola e Identificación por Muecas o Cualquier otro método, la castración debe hacerse en los días 8 a 10 al nacimiento

## Destete

En las producciones intensivas el destete suele realizarse entre los 21 y 28 días de edad, donde se les separa de las madres y son llevados a nuevos ambientes con otros lechones y su alimentación pasa a ser totalmente sólida. Este proceso consiste en destetar primero a los lechones más pesados de la camada unos 3 a 5 días antes que los más pequeños, dándole más tiempo a los lechones pequeños de poder lactar sin competencia



## **BIBLIOGRAFÍA**

<https://www.ciap.org.ar/Sitio/Archivos/Guia%20Practica%20Manejos%20del%20Lechon%20recien%20nacido.pdf>

<https://www.procampo.com.ec/index.php/blog/10-nutricion/99-manejo-del-lechon-recien-nacido>