



# UDS

## **METODOS, INSTRUMENTOS Y TECNICAS DE DIAGNOSTICO VETERINARIO**

**SUPERNOTA: "APARATO REPRODUCTOR  
DEL MACHO"**

**MVZ: ROBERTO GARCIA SEDANO BARREDA**

**3ER CUATRIMESTRE**

**GRUPO: "A"**

**NOMBRE DEL ALUMNO: ALBERTO JARED  
OVIEDO ALONSO**

**03/08/2024**

# El aparato reproductor

## Del macho



### Funcionamiento

El aparato reproductor del macho bovino está compuesto por varias estructuras que trabajan en conjunto para la producción, maduración, almacenamiento y transporte de espermatozoides.

### inspección

La inspección del aparato reproductor del macho bovino es una práctica vital para asegurar la eficacia de los programas de reproducción y mejorar la productividad ganadera.

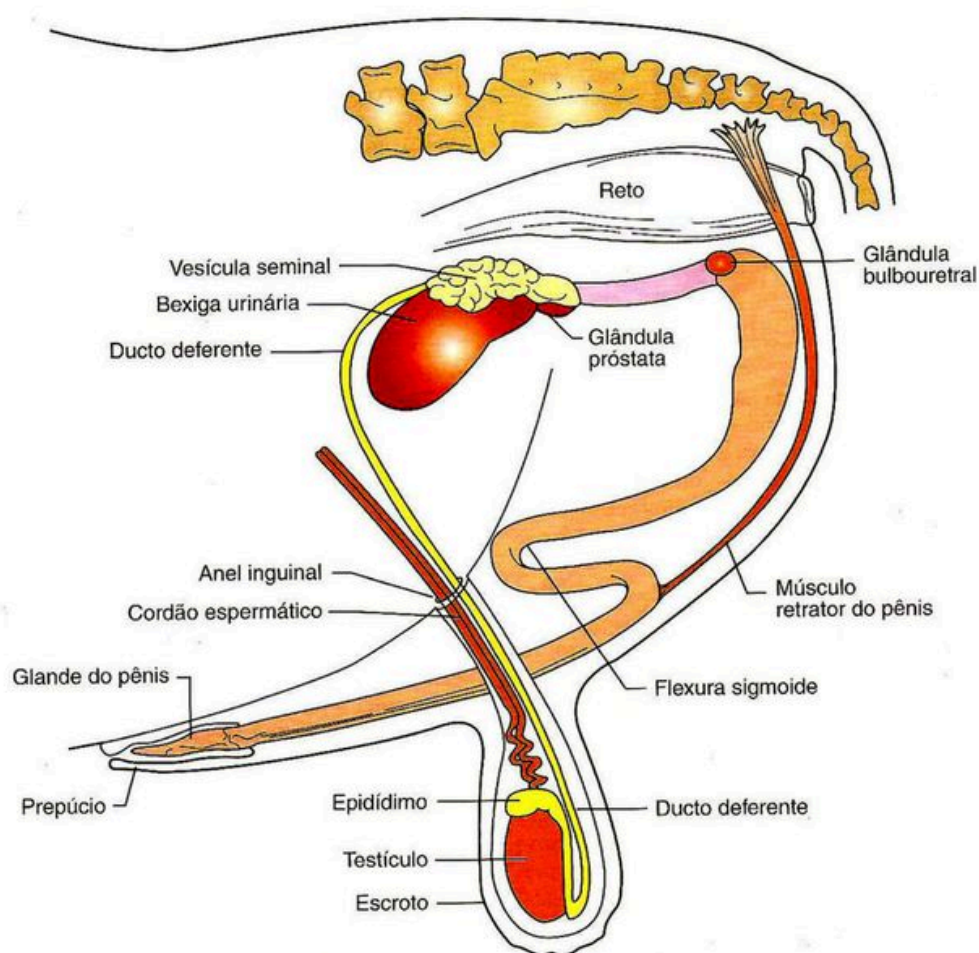

### ¿como se realiza?

- **Palpación:** Tocar y palpar los testículos para evaluar su tamaño, forma, consistencia, y simetría.

**Temperatura:** Comprobar que la temperatura del escroto sea ligeramente inferior a la del resto del cuerpo, ya que la espermatogénesis requiere una temperatura menor.



## **Bibliografía:**

- <https://reproduccionanimalesdomesticos.fmvz.unam.mx/libro/capitulo2/aparato-reproductor-del-macho.html>
- <https://zoovetesmipasion.com/ganaderia/reproduccion-bovina/anatomia-del-aparato-reproductor-masculino-bovino>
- <https://aparatoreproductor.top/el-aparato-reproductor-bovino/>
- <https://repositorioslatinoamericanos.uchile.cl/handle/2250/1125302?show=full>