



Arreola González Jesús Reveriano

García Sedano Barreda Roberto

UNIVERSIDAD DEL SURESTE

Licenciatura Veterinaria y Zootecnia

Métodos, instrumentos y técnicas de diagnóstico veterinario.

Tapachula, Chiapas

6 de julio del 2024

Como se explora el aparato respiratorio

¿Qué problemas podemos detectar?

- Neumonía.
- Sobrepeso severo.
- Aumento de la presión arterial pulmonar.
- Hemorragia pulmonar.
- Nerviosismo.

Técnica endoscópica

El endoscopio se introduce dentro del meato ventral de las cavidades nasales y una vez ahí se introduce dentro de la nasofaringe o tráquea.

Auscultación pulmonar

Es parte fundamental del examen físico para el diagnóstico de las enfermedades respiratorias.

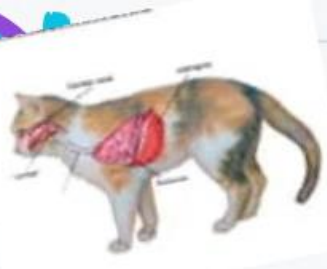

Bibliografía:

https://www.scielo.org.mx/scielo.php?script=sci_arttext&pid=S0026-17422016000600043#:~:text=La%20exploraci%C3%B3n%20f%C3%ADsica%20del%20t%C3%B3rax%20comprende%20cuatro%20etapas,%2C%20palpaci%C3%B3n%2C%20percusi%C3%B3n%20y%20auscultaci%C3%B3n.&text=Consiste%20en%20una%20observaci%C3%B3n%20cuidadosa,de%20la%20superficie%20y%20movilidad.

<https://servicios.unileon.es/hospital-veterinario/files/2014/07/Examen-f%C3%ADsico-general.pdf>

<https://www.intagri.com/articulos/ganaderia/aparato-respiratorio-en-bovinos>

<https://es.slideshare.net/slideshow/exploracion-clinica-del-aparato-respiratorio/14121836>