



Mi Universidad

NOMBRE DEL ALUMNO: NORMA ALICIA HERNANDEZ GOMEZ

NOMBRE DEL TEMA: GESTION SOCIAL

PARCIAL: 1

NOMBRE DE LA MATERIA: GESTION DEL TRABAJO SOCIAL

NOMBRE DEL PROFESOR: VIRIDIANA LOPEZ SANCHEZ

**NOMBRE DE LA LICENCIATURA: TRABAJO SOCIAL Y GESTION
COMUNITARIA**

CUATRIMESTRE: NOVENO CUATRIMESTRE



Trabajo del profesional del trabajo social que promueve el desarrollo comunitario y la participación de hombres y mujeres en la organización de la comunidad



GESTION SOCIAL



CAPACITACION Y ORGANIZACION EFICIENTE

Conocer el proceso de gestión social para lograr una capacitación y organización eficiente y eficaz que lleve al desarrollo de la comunidad.

NEOLIBERALISMO



El objetivo principal de la gestión social es abordar los problemas históricos estructurales, especialmente en términos de pobreza.



GESTIÓN SOCIAL

El trabajo social enfrenta desafíos como la ideología neoliberal, la pobreza el individualismo y la crisis ambiental.

Se encarga del estado y la sociedad civil para crear herramientas orientadas al bienestar social.

La gestión social en Colombia surgió como respuesta a la crisis económica de orden público en las décadas de los 70 y 80.



Tareas en economía y sociedad para formular políticas que influyan en transformaciones.



GESTION POLITICA

El trabajador social tiene un papel importante en la gerencia social, buscando la participación social y la construcción de la ciudadanía.



Políticas poblacionales públicas

Estrategias de acción colectiva para alcanzar objetivos específicos, generadas por instituciones gubernamentales e involucran a múltiples actores y sectores de la comunidad.

El impacto positivo en el desarrollo y mejorar las condiciones de vida, se utilizan normas jurídicas, servicios, recursos financieros, persuasión como instrumentos en las políticas públicas.

El personal capacitado en la política pública es necesario para implementar políticas efectivamente.

Perspectivas de desarrollo humano en políticas públicas.

Considerar aspectos humanos en la creación de políticas para el desarrollo integral de la población.

Control Social

Derecho y deber de ciudadanos para vigilar y controlar gestión pública y servicios públicos

GESTIÓN SOCIAL

Enfoque diferencial en políticas públicas.

Incluir consideraciones específicas para abordar las necesidades particulares de diferentes grupos en la sociedad.

Gestión Pública

Actividades y resultados de la administración estatal.

En las poblaciones de políticas públicas se sugieren tres categorías: situación social, ciclo de vida, y grupo de identidad cultural.

La política pública llamada **Buen Comienzo** en Medellín busca atender a niños y niñas como sujetos sociales de derechos.

La implementación de políticas públicas busca generar un impacto positivo en la vida de los ciudadanos.

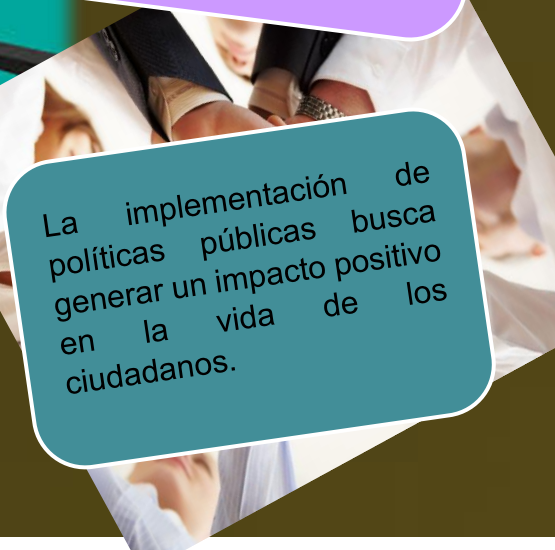
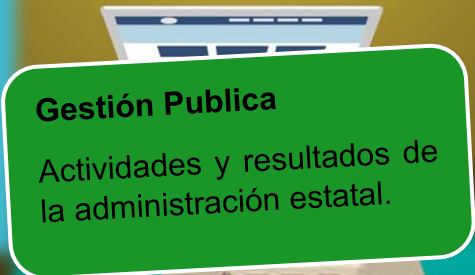

REFERENCIA BIBLIOGRAFICA

Coulshed, V. (1998). *La gestión del trabajo social*. Madrid España. Antología Universidad del Sureste UDS.

Enrique, G. C. (2002). *Guía General de estilo para la presentación de trabajos académicos*. Guatemala. Antología Universidad del Sureste UDS.

Fernandez, A. (1988). *Políticas sociales y trabajo social*. Antología Universidad del Sureste UDS.

Guatemala, U. d. (s.f.). *Gestión del desarrollo y trabajo social*. Guatemala. Antología Universidad del Sureste UDS.

Molina, M. L. (1999). *La gerencia de los servicios sociales*. Buenos Aires Argentina. Antología Universidad del Sureste UDS.

Monzon Garcia, S. A. (s.f.). *Introducción al proceso de la investigación científica*. Guatemala: TUCUR. Antología Universidad del Sureste UDS.